Miércoles 04 de Septiembre de 2013 | Año IX | Nº 202 | Santiago del Estero | República Argentina

Pasión & Deporte

UN BUEN MOMENTO

Central Córdoba sumó su segundo triunfo consecutivo y es uno de los escoltas en la Zona Norte del Torneo Argentino A de Fútbol.

Jugará un tiempo para Mitre y otro para Instituto

Ortega será homenajeado en Santiago

Pasión&Deporte
Salta 451 – Local 7 - Tel.: (0385) 154728057
Sitio Web: www.pasionydeporte.com.ar
e-mail: info@pasionydeporte.com.ar
EDITOR RESPONSABLE PROPIETARIO - DIRECTOR Mariano Alberto Jaime
SECRETARIO DE REDACCION Ramón Ávila
REGISTRO NACIONAL DE LA PROPIEDAD INTELECTUAL Nº546.805
DISEÑO: Martín Chorén Martínez
Los editores no se hacen responsables, ni necesariamente comparten los puntos de vista de los escritores, columnistas, y entrevistados que firman sus notas.
Todos los derechos reservados

En **Club B** se realizó una importante conferencia de prensa, donde se anunció la llegada del idolo riverplatense, **Ariel Arnaldo Ortega**, quien jugará su partido despedida el **miércoles 11 de septiembre** en cancha del Club Atlético Mitre (Sgo. del Estero), vistiendo las camisetas del "aurinegro" y del Instituto Deportivo Santiago, un tiempo para cada uno.

La conferencia estuvo encabezada por el presidente de Mitre, contador Guillermo Raed, el titular del Instituto DS, licenciado Fernando Lagar y el presidente de la Liga Santiagueña de Fútbol, Pablo Toviggino. Además, estuvo Rene Herrera, representante y el gran intermediario en la contratación del "Burrito".

"Para nosotros es muy importante tener este evento en nuestra provincia, de talla nacional e internacional. Todos sabemos lo que significa Ortega como jugador, no sólo de River Plate y la Selección Argentina, sino también, en otros países. Agradecemos a la gente de Mitre y a la del Instituto DS, como también a René Herrera (representante), quienes están colaborando con este gran emprendimiento, que le servirá a las institución de la Liga Santiagueña de Fútbol, ya que la ganancia será repartida en partes iguales", sostuvo Tovvigino.

Por su parte, Raed, manifestó: "Nos pone contentos hacer esta presentación. Estamos por vivir un momento histórico, ya que una figura de la trayectoria de Ortega, visitará Santiago del Estero, en la cancha de nuestro Club Atlético Mitre y vistiendo los colores de esa entidad, como también los de Instituto. Es un orgullo y va a ser una fiesta para toda la provincia. Ortega es un ejemplo para todos. Espero que podamos estar a la altura de las circunstancias y similares a lo que fue la despedida en el estadio Monumental".

Y Lagar comento que "nos sumamos a este gran evento que va a vivir la provincia. Estamos felices por participar. Ojalá que la gente responda y va a ser la última vez que la Ortega esté en un campo de juego".

Detalles

Dentro de la conferencia se pudo saber detalles de la organización. Ortega se hospedará en un hotel céntrico de la ciudad capital. Viene junto con su abogado personal y representante Fabián Emilio Lanzillotta. Llegará el miércoles 11 de este mes, por vía aérea. Se trasladará a la firma Adhoc para recibir unos regalos y visitar la fábrica de indumentaria deportiva. Luego llegará al hotel y después al estadio, para llegar a Mitre antes de las 20.

En Club B, a las 18.30 del miércolers 11, se realizará la conferencia de prensa únicamente para los medios de comunicación. La habilitación del estadio sera a las 19. Se habilitarán seis ingresoso. Las entradas anticipadas tendrán un costo de $ 50. La platea saldrá $ 100 y la platea VIP costará $ 150. Saldrán a la venta el martes 10 de septiembre, por la mañana.

La empresa que organiza el partido pondrá en venta 15.000 entradas. Divididas en 13.000 populares; 600 plateas VIP; 1.400 plateas. No habrá entradas a favor.

Los periodistas socios de FAPED ingresarán directamente con el carnet. Los que no tienen carnet del Círculo de Periodistas Deportivos de Santiago del Estero deberán acreditarse en ambos clubes, hasta el lunes 9 de septiembre, a las 22.

Habrá un cotejo preliminar. Jugarán los equipos de fútbol femenino de Instituto y Mitre, desde las 20, en dos tiempos de 25 minutos cada uno.

Los árbitros serán Francisco Acosta y Rodrigo Rivero, dos de los jueces nacionales.

Leguizamón se desatacó ante Sudáfrica

"Dimos un paso súper positivo"

El santiagueño **Juan Manuel Leguizamón**, elegido "Man of the Match" en la ajustada derrota ante Sudáfrica, destaco la actitud del equipo, aunque lamentó el resultado final. Un try, una cantidad incontables de tackles y una entrega descomunal, liderando al equipo por espíritu y experiencia, le valieron al surgido del Santiago Lawn Tennis Club el premio al mejor jugador del partido, merecido pese a la derrota final.

"Todavía faltan detalles que hacen la diferencia, tenemos que seguir trabajando para ganar un partido. Nos propusimos cambiar la mala producción de la semana pasada. Estábamos en deuda e hicimos un cambio radical. Confiamos en nuestras armas y dimos un paso adelante. En este deporte la cabeza del jugador es muy importante, dimos un paso adelante en ese sentido, en la parte mental. Cuando uno se propone y quiere hacer las cosas, las hace. Esto no quiere decir que el sábado pasado no hayamos querido, sino que tuvimos un mal día y dimos un paso en falso, pero hoy mostramos caracter y personalidad", explicó Leguizamón.

El partido

Los Pumas cayeron ante Sudáfrica por 22/17, en el segundo partido del Personal Rugby Championship 2013, que se desarrolló en el Estadio Malvinas Argentina, de la ciudad de Mendoza. El seleccionado argentino finalizó el primer tiempo con un triunfo parcial de 17 a 13, con tries de Juan Manuel Leguizamón y Marcelo Bosch, convertidos por Felipe Contepomi, quien también sumó un penal. En el segundo tiempo, el apertura sudafricano, Morné Steyn, convirtió tres penales y le dio la victoria al seleccionado visitante. El santiagueño terminó el match con la cinta de capitán por la salida de Contepomi.

Éste fue el 17° enfrentamiento en la historia entre Los Pumas y los Springboks. Los sudafricanos cosechan un favorable record de 16 triunfos y un empate.

Tras la semana de receso del torneo, Los Pumas emprenderán viaje hacia Nueva Zelanda, donde enfrentarán a los All Blacks, este sábado 7 de septiembre, en Waikato Stadium. Una semana más tarde, el rival será Australia, en Perth.

Síntesis

La Argentina 17: Marcos Ayerza, Eusebio Guiñazú, Juan Figallo; Julio Farías Cabello, Mariano Galarza; Pablo Matera, Juan Manuel Leguizamón, Leonardo Senatore; Martín Landajo, Nicolás Sánchez; Horacio Agulla, Felipe Contepomi (capitán), Marcelo Bosch, Gonzalo Camacho; y Lucas González Amorosino. **Ingresaron:** 54 minutos, Santiago Fernández por Contepomi; 56 minutos, Tomás Cubelli por Landajo; 60 minutos, Benjamín Macome por Senatore; 66 minutos, Agustín Creevy por Guiñazú; 74 minutos, Tomás Lavanini por Galarza. **Entrenador:** Santiago Phelan.

Sudáfrica 22: Tendai Mtawarira, Adriaan Strauss, Jannie du Plessis; Eben Etzebeth, Juandré Kruger; Francois Louw, Willem Alberts, Duane Vermeulen; Ruan Pienaar, Morné Steyn; Bryan Habana, Jean de Villiers (capitán), JJ Engelbrecht, Bjorn Basson; y Willie le Roux. **Ingresaron:** 52 minutos, Bismarck du Plessis por Strauss; 56 minutos, Flip van der Merwe por Kruger; 58 minutos, Gurthrö Steenkamp por Mtawarira; 60 minutos, Pat Lambie por Basson; 68 minutos, Coenie Oosthuizen por du Plessis, Siya Kolisi por Alberts y JJ Engelbrecht por Serfontein. **Entrenador:** Heyneke Meyer.

Tantos: Primer tiempo, 2 minutos, gol de Felipe Contepomi por try de Juan Manuel Leguizamón (LA); 8 y 40 minutos, penales de Morné Steyn (S); 10 minutos, penal de Contepomi (LA); 13 minutos, gol de Steyn por try de Bjorn Basson (S); 36 minutos, gol de Contepomi por try de Marcelo Bosch (LA). Segundo tiempo, 5, 32 y 40 minutos, penales de Steyn (S).

Referee: Steve Walsh (Australia).

Estadio: Malvinas Argentinas (Mendoza).

Instancia: Segunda fecha, II Rugby Championship.

Se jugó el Future Argentina 16 de Tenis

Molteni volvió a festejar en Santiago

El tenista Andrés Molteni se adjudicó el Future Argentina 16, tras vencer en la final a Pedro Cachín por 6/1, 4/6 y 6/0, en el court central del Santiago Lawn Tennis Club, en el torneo que repartió 10.000 dólares en premios y puntos para el ranking mundial de la Asociación de Tenistas Profesionales. En Dobles, Molteni en pareja con Guillermo Durán, vencieron en la final al peruano Sergio Galdos y al uruguayo Martín Cuevas por 6/7 (4-7), 6/3 y 13/11. En tanto que el santiagueño Matías Oscar Almada (wild card) fue eliminado en la primera ronda del certamen nacional, tras caer con el porteño Juan Ameal por 7/5 y 6/4. Y en el cuadro de Dobles, junto con el santafesino Federico Coria, perdieron en primera ronda, con la dupla compuesta por los argentinos De Gregorio y Kevin Prando por 7/6 (7-3) y 6/2.

Todos los resultados

Primera Ronda en Singles: Andrés Molteni (La Argentina) a Juan Ignacio Galarza (La Argentina) por 6/1 y 6/3; Fabricio Burdisso (La Argentina) a Matías Zukas (La Argentina) por 6/3, 6/7 (7-5) y 6/1; Gastón Paz (La Argentina) a Joaquín Amaya (La Argentina) por 6/2 y 6/3; Matías Tello (La Argentina) a Sergio Galdos (Perú) por 6/2 y 6/4; Daniel Dutra Da Silva (Brasil) a Gonzalo Villanueva (La Argentina) por 4/6, 6/2 y 6/2; Mateo Cressa (La Argentina) a Kevin Prando (La Argentina) por 6/1 y 6/4; Dante Gennaro (La Argentina) a José Paniagua (La Argentina) por 6/1 y 6/1; Nicolás Kicker (La Argentina) a Joaquín Monteferrario (La Argentina) por 6/7 (7-4), 6/1 y 6/0; Guillermo Durán (La Argentina) a Iñaki Giménez Pilutik (La Argentina) por 7/6 (7-4) y 6/3; Juan Ameal (La Argentina) a Matías Almada (Sgo. del Estero) por 7/5 y 6/4; Ryusei Makiguchi (Japón) a Facundo Manzanares (La Argentina) por 7/6 (8-6), 4/6 y 6/4; Federico Coria (La Argentina) a Federico Gruppi (La Argentina) por 6/3 y 6/4; Tomás Lipovsek (La Argentina) a Matías Del Río (La Argentina) por 6/0 y 6/2; Pedro Cachín (La Argentina) a Mauricio Pérez Mota (La Argentina) por 6/4 y 6/0; Martín Cuevas (Uruguay) a Mateo Galdón (La Argentina) por 3/6, 6/3 y 6/1; Gabriel Hidalgo (La Argentina) a Matías Buchhass (La Argentina) por 6/4 y 6/4.

Segunda Ronda: Molteni a Fabricio Burdisso por 6/1 y 6/1; Paz a Tello por 6/4 y 6/0; Cressa a Dutra Da Silva por 2/6, 6/4 y 6/3; Kicker a Gennaro por 6/2 y 6/2; Durán a Ameal por 7/5 y 7/5; Coria a Makiguchi por 6/4 y 6/2; Cachín a Lipovsek por 6/2 y 6/0; Hidalgo a Cuevas por 4/6, 6/1 y 6/4

Cuartos de Final: Molteni a Paz por 6/1 y 6/0; Kicker a Cressa por 6/2, 2/6 y 6/2; Durán a Coria por 4/6, 7/5 y 6/2; Cachín a Hidalgo por 7/6 (7-5) y 6/4.

Semifinales: Molteni a Kicker por 6/2 y 6/2; Cachín a Durán por 6/4 y 6/3.

Final: Andrés Molteni a Pedro Cachín, por 6/1, 4/6 y 6/0.

Final de Dobles: Andrés Molteni y Guillermo Durán (La Argentina) a Sergio Galdos (Perú) y Martín Cuevas (Uruguay) por 6/7 (4-7), 6/3 y 13/11.

1º PORTAL DEPORTIVO DE SANTIAGO DEL ESTERO
www.pasionydeporte.com.ar Nuestra Pasión... Nuestro Deporte

Se corrió la penúltima fecha del Anual Santiagueño de Duatlon

Mario Díaz y Lucía Moyano son nuevamente los campeones

Se disputó la quinta y penúltima fecha del **Campeonato Santiagueño de Duatlón** en el parque Aguirre de la ciudad de Santiago del Estero. Fue distancia Intermedia para los Mayores (7,5 km-30 km-3,8 km) y la mitad para los Promocionales.

En esta oportunidad, y a falta de una fecha para finalizar el Campeonato, ya se consagraron tres campeones: **Lucía Moyano** y **Mario Díaz** en Mayores; y **Rolando Carabajal Lange** en Promocionales.

La victoria en Caballeros Mayores fue para Mario Díaz, quien se consagró campeón, al finalizar la prueba con 1 hora, 31 minutos y 16 segundos. El segundo lugar fue para Ignacio Deffis, que cruzó la meta 34 segundos despues del ganador. Y el tercer puesto le correspondió a Martín Rozze, que clavó el reloj en 1 hora, 39 minutos y 51 segundos.

La implacable Lucía Moyano terminó quinta en la clasificación general y el primer puesto en Damas Mayores, con 1 hora, 40 minutos y 14 segundos, que le valió para volver a quedarse con el campeonato.

El resto de las categorías de edad tendrán que esperar hasta el domingo 22 de septiembre, cuando se corra la última competencia de la temporada, esta vez en distancia Short (5 km-20 km-2,5 km).

Clasificación general

1º) Mario Díaz, 1 hora, 31 minutos y 16 segundos; 2º) Ignacio Deffis, 1 hora, 31 minutos y 50 segundos; 3º) Martín Rozze, 1 hora, 39 minutos y 51 segundos; 4º) Aldo Gordillo, 1 hora, 40 minutos y 5 segundos; 5º) Lucía Moyano, 1 hora, 40 minutos y 14 segundos; 6º) Albereto Gómez; 7º) Alfredo Passarell; 8º) Manuel Díaz; 9º) José Ávila; 10º) Roberto Ríos; 11º) Roberto Iglesias; 12º) Andrés García; 13º) José Herrera Rojas; 14º) Claudio More; 15º) Lucas Ledesma; 16º) David Chazarreta; 17º) Diego Del Cura; 18º) Héctor Salto; 19º) Daniel Japaze; 20º) Gabriel Llugdar; 21º) Gavino Talavera; 22º) Soledad Bau; 23º) Esteban García.

Ganó la octava fecha en Tenis de Mesa

Pablo Costa se adueñó del ranking provincial

Pablo Nicolás Costa se adjudicó la octava fecha del **Circuito Provincial Anual de Tenis de Mesa**, y superó a su hermano Lucio Costa (h) por diez puntos en el ranking provincial, quien lo aventajaba por quince unidos previo a esta fecha. En tanto que en Veteranos, el lauro se lo llevó Lucio Costa Mayuli; segundo se ubicó Juan Loto; tercero resultó Eduardo Loto y cuarto finalizó Héctor Jerez. Por su parte, Martín Loto, que comanda cómodamente el ranking de Iniciados, salió primero en esta fecha; segundo quedó Lucas Umbídez; y terceros se ubicaron Lautaro Canllo Auat y Emanuel Acosta.

En la final de Primera, Pablo Nicolás Costa derrotó a Augusto Mottola Fulco por 3 a 1, con parciales de 9/11, 11/8, 12/10 y 11/9.

Posiciones finales

Primera: 1º) Pablo N. Costa; 2º) Augusto Móttola Fulco; 3º) Leandro Zárate García; 4º) Martín Messad; 5º) Ariel Scarano; 6º) Lucio Costa (h); 7º) Juan Loto; 8º) Héctor Jerez; 9º) Cristian Costa Macías; 10º) Javier Ibáñez Ugozzoli; 11º) Lucio Costa Mayuli; 12º) Lucas Umbídez; 13º) Emanuel Acosta; 14º) Martín Loto.

La próxima fecha del Circuito provincial se jugará el sábado 5 de octubre. En tanto que el sábado 7 y domingo 8 de septiembre, se jugará en la ciudad de Santiago del Estero, la sexta fecha Fecha del Circuito Nacional.

El IV Torneo Nacional "Challenger Madre de Ciudades" es auspiciado por la Subsecretaría de Deportes y Recreación de la Provincia y contará con la presencia de más de 150 tenimesistas de todo el país. Se jugará en el remodelado Complejo Del Pino, con entrada libre y gratuita para todo aquel que quiera presenciar partidos de tenis de mesa, de excelente nivel técnico.

Venció en la final a Independiente de Tucumán

Olímpico es campeón del Regional U19 de Básquet

En la final entre los dos equipos que habían clasificado en la primera jornada a la **Fase Nacional del Campeonato Argentino de Clubes U19 de Basquetbol, Club Ciclista Olímpico** (La Banda, Sgo. del Estero) y Club Atlético Independiente (San Miguel de Tucumán) se enfrentaron en el estadio de los "rojos" tucumanos, y los bandeños se quedaron con el triunfo por 68/66, que le otorgó el Torneo Regional del NOA de la categoría.

Olímpico tomó las riendas del partido, y con una buena producción ofensiva y defensiva en el primer cuarto, inclinó el score a su favor (18 a 8). El anfitrión logró emparejar las acciones del juego y dio vuelta el score para ponerse 44 a 38. Sin embargo, en el último cuarto, los santiagueños se mostraron eficaces y lograron el triunfo final por 68 a 66.

El goleador del partido fue Sarmiento, quien anotó 25 tantos para Independiente. En tanto que del lado del ganador, Álvaro Álvarez marcó 21 puntos, seguido por el base Guillermo Aliende, con 15 tantos. Con este resultado, los dirigidos por Néstor "Pita" Bravo se quedaron con el primer lugar del cuadrangular del NOA y se clasificaron a la siguiente instancia del Argentino de Clubes U19, junto con Independiente.

Resultados

Primera fecha: CA Independiente (T) 71 – Juventud Unida (TV) 65; CC Olímpico 93 – Belgrano CyD (T) 59.

Segunda fecha: Juventud Unida (TV) 64 – CC Olímpico 76; Belgrano CyD (T) 47 – CA Independiente (T) 59.

Tercera fecha: Juventud Unida (TV) 64 – Belgrano CyD (T) 56; CA Independiente (T) 66 – CC Olímpico 68.

Derrotó en la final al Deportivo Atenas

Juveniles de H. Hondo gritó campeón en Básquet Femenino

Juveniles de Huaico Hondo le ganó a Deportivo Atenas por 64/41 en el partido de vuelta de la final y se consagró campeón en la categoría Mayores del Torneo Coronación "Cristina Palomo", que hace disputar la Asociación Femenina Amateur de Básquet (AFAB).

Las chicas de Juveniles habían vencido en el encuentro de ida al "Griego" por 70/43, y con la segunda victoria barrieron la serie final (2 a 0), para quedarse con el merecido título. Verónica Ibarra fue la figura del campeón y fue congratulada como la Mejor Jugadora del Campeonato.

El juego mostró nuevamente al equipo de Huaico Hondo como el principal dominador de las acciones. Ibarra -al igual que en el primer juego- estuvo imparable, y fue contundente en los dos tableros, al finalizar en su casillero personal con 24 puntos, 13 rebotes y 8 bloqueos.

El inicio mostró al campeón decidido a tratar de inclinar a su favor el juego en los primeros minutos y cerrar la serie. Huaico Hondo sacó una ventaja de siete tantos, al finalizar el primer cuarto. Pero en el segundo cuarto, las cosas cambiaron. Noelia Artaza, desde larga distancia, y Sabrina Ruiz emparejaron las acciones y dieron alivio a su equipo, que se fue al descanso de la primera mitad arriba por 25 a 24.

En el segundo tiempo, Deportivo Atenas intentó despegarse en el marcador, sacando una diferencia favorable de cinco puntos, aunque una notable reacción de Huaico Hondo, que se valió en ese lapso de Vanesa Núñez (20 tantos), Paola Cruz (12 puntos), más el buen juego interno de Paola Saavedra, dejaron sin respuestas al local. El campeón dio vuelta el partido y entró al último cuarto, con una ventaja en el score de 42 a 32.

En el último cuarto, Atenas entró ansioso y se equivocó en las decisiones, al tratar de revertir la situación desfavorable con jugadas apresuradas y abusando del tiro de tres puntos. Juveniles supo aprovechar esos nervios del local y desplegó su mejor básquet, para terminar ganando.

El plantel estuvo compuesto por Paola Cruz, Claudia Trejo, Paula Paz, Erica Trejo (capitana), Paola Saavedra, Andrea Ayunta, Vanesa Núñez (Mejor Conducta Deportiva), Verónica Ibarra (MVP), Virginia Pagés, Aersia Ibarra, Florencia Bustamante. El cuerpo técnico estuvo integrado por Luis Marchetti y Miguel.

Judiciales volvió a subirse al podio

Club Judiciales volvió a ser protagonista en el básquet femenino local y lo demostró, venciendo merecidamente a Huracán ISDyR por 38/33. En la serie "a partido único", "Judi" venció al "Globo" de avenida Roca (Norte) y se colocó en el tercer puesto del certamen "Coronación".

Judiciales volvió a tener la invalorable contribución de Alejandra Fiad, quien terminó erigiéndose como la goleadora de su equipo y del torneo, al promediar 32,8 puntos por partido.

De esta manera, igualó la actuación del torneo pasado y demostró vigencia. Se había quedado en la puerta de la final ante Juveniles.

En definitiva, un equipo que evoluciona y que siempre está entre los mejores.

Gran campaña de la infantil santiagueña

Belén Buena se destaca en Ciclismo

Se disputó la cuarta fecha del Campeonato Regional del NOA de Ciclismo, en la ciudad jujeña de San Pedro. En la categoría Damas Mayores, la santiagueña Belén Buena culminó en la primera posición, superando a la tucumana Noelia Carabajal,

Este nuevo triunfo, le permitió a Buena liderar el ranking norteño cuando restan dos capítulos. La próxima competencia ciclística será en Catamarca, a fines de este mes. En tanto que en la ciudad santiagueña de Quimilí se correrá el Coronación.

En la primera fecha del NOA, que se corrió en Beltran (Sgo. del Estero), Belén Buena culminó en la segunda posición. Luego, la segunda fecha se desarrolló en León Rouges (Tucumán), donde la santiagueña se quedó con el primer puesto. Y por la tercera fecha del Regional del NOA, en Rosario de la Fontera (Salta), Buena obtuvo el primer puesto.

La penalista santiagueña también marcha primera en el ranking Nacional del Campeonato Infantil Juvenil. No corrió la primera fecha que fue en Belén (Catamarca). En la segunda fecha, en San Juan, se consagró campeona nacional. La tercera fecha se disputó en Goya (Corrientes), donde fue tercera. Quedan dos fechas, la próxima será en San Nicolás (Buenos Aires), y el Coronación será en Córdoba.

Juárez ganó en El Vinalar

El ciclista santiagueño **Emanuel Juárez** resultó triunfador en Elite en la competencia realizada en un circuito callejero del barrio capitalino del Vinalar.

Elite: 1°) Emanuel Juárez (LAR Indumentaria); 2°) Abraham Kloner (Bicicletería Russo); 3°) Fernando Rivadeneira; 4°) Marcelo Morales; 5°) Hugo Robles (LAR Indumentaria); 6°) Sebastián Graciano (Coyote); 7°) Esteban Buena.

Promocionales: 1°) Moyano (Fernández); 2°) Belén Buena (Farmacia Quintana, SL); 3°) Richard Jiménez.

Pañales: 1°) Estefania Ríos; 2°) Milagros Presidente.

2006/2007: 1°) Juan Brito. **2005:** 1°) Roberto Rey; 2°) Leonel Díaz; 3°) Nelson Presidente. **2004:** 1°) Andrés Mansilla; 2°) Santiago Ledesma. **2003:** 1°) Nazareno Cruz; 2°) Valentino Sonzogni; 3°) Daniel Mansilla. **2002:** 1°) Joaquín Lazarte; 2°) Mauricio Carrizo; 3°) Priscilla Presidente.

4 y 5 años: 1°) Juan Cruz Ocón; 2°) Pilar López.

Damas Menores: 1°) Natalia Vera. **1999:** 1°) Nahuel Gerosa; 2°) Rodríguez; 3°) Orellana; 4°) Gonzalo Navarro. **2000:** 1°) Juan Badr; 2°) JoaquÍn Páez; 3°) Nahuel Lami.

Hubo boxeo profesional en Independiente BBC

Díaz Gallardo tuvo su regreso triunfal

El ex campeón argentino de los medianos, **Diego Díaz Gallardo**, volvió a subirse al ring y obtuvo una victoria en fallo unánime ante el santafesino Arnaldo Benítez, en la pelea realizada en la categoría Superlivianos, que sirvió de fondo para la velada boxística que se desarrolló en el estadio Dr. Israel Parnás, de Independiente BBC.

En la otra pelea profesional de la noche, Américo Saganías, que también retomó la actividad, superó a Daniel Acuña (Santa Fe) por puntos en las tres tarjetas. En el combate por el título provincial de los Superplumas, Fernando Comán le ganó a Emiliano Noriega, por puntos en fallo unánime.

En la noche de los regresos de dos grandes valores del boxeo santiagueño en los últimos años, hubo triunfos locales sobre púgiles de Santa Fe. En el combate de semifondo, a Américo Saganías le alcanzo con tener más ímpetu para llevarse la pelea ante Daniel Acuña, en el pelito que careció de riqueza técnica, aunque tuvo momentos de alta intensidad, con los dos protagonistas prendidos en el golpe por golpe, que entusiasmó a la buena cantidad de publico que se hizo presente en Independiente BBC.

El plato fuerte de la velada, tuvo a Diego Díaz Gallardo, que se topó con el "guapo" Arnaldo Benítez, que desde el primer instante del enfrentamiento fue a buscar su pelea, tratando de acortar la distancia, realizando combinaciones de golpes bajos y altos.

El santiagueño nunca se mostró cómodo en el trámite que su rival propuso e impuso por momentos. Pero tras los primeros minutes, logró tomarle el tiempo y anticipó a su adversario, para conectar buenas manos en el rostro de Benítez, quien besó la lona cuando terminaba el primer capítulo, luego de recibir un golpe directo sobre su mentón.

El combate nunca cambió de tónica, y el local con buena técnica e inteligencia, logró quedar mejor parado en cada cruce de puños, para sacar ventaja en las tarjetas, que lo vieron como vencedor de forma unánime.

Hockey Femenino sobre césped

Lawn Tennis ganó y acecha al líder

Santiago Lawn Tennis Club superó 5/0 a Santiago del Estero Hockey Club, en uno de los cotejos que complete la sexta fecha de la **Zona Campeonato**, correspondiente al **Torneo Annual de Primera División, del Hockey Femenino** sobre césped.

De esta manera, las albirrojas quedaron a dos puntos del líder Old Lions RC Azul, con quien aún deben enfrentarse por la quinta jornada. Por su parte, Mishky Mayu HC (La Banda) se consolida en la tercera ubicación, tras imponerse 8/0 sobe AJoVa.

En tanto que la **Zona Ascenso**, ahora cuenta con dos punteros, ya que Lugus HC alcanzó la línea de Central Córdoba, luego de igualar 1/1 con Old Lions RC Rojo. A su vez, se registró la victoria de UCSE ante SLTC A por 1/0.

Tras jugarse un poco más de la mitad del Anual, la lucha por el liderazgo de la Zona Campeonato, por el momento se concentra en dos equipos. Santiago Lawn Tennis Club se acercó a la cima, luego de doblegar con autoridad a SEHC, con tantos de Melani Matos (2), Karina Costa, Micaela Maldonado y Aldana Seidel.

El tercer equipo en discordia que aparece un poco lejos de la lucha por la punta, es Mishky Mayu HC, que se aprovechó del diezmado conjunto de AJoVa, que no pudo sostener ritmo del juego y terminó siendo superado con amplitud, en el segundo tiempo. Las goleadoras bandeñas fueron Tamara Pérez (2), Noelia Juárez (2), Melisa Argañaraz (2), Luciana Sández y Florencia Paiola.

Estos dos encuentros completaron la sexta fecha, que había abierto Old Lions RC Azul y CAER, con victoria para las "viejas leonas" por 5/2.

Lugus HC y Central Córdoba lideran en el Ascenso

Por la **Zona Ascenso**, chocaron el escolta, Lugus HC y el tercero Old Lions RC Rojo. Finalmente el resultado final arrojó un empate en uno, que en definitiva benefició a Central Córdoba, que conserva su condición de líder, pero ahora se encuentra acompañado por el elenco que conduce Llamil Godoy, que arrancó ganando al minuto de juego, con el tanto de Virginia Tuma. Pero sus dirigidas no pudieron sostener la ventaja y terminó cediendo la mínima diferencia, en la segunda mitad, cuando Antonella Nieva puso el empate definitivo.

En un duelo por la parte baja de la tabla, UCSE venció a SLTC A, con el solitario tanto de Beatriz Blanco.

Hockey Masculino sobre césped

CAER está cerca de repetir el título

Estrella Roja logró una muy importante victoria, tras vencer a Mishky Mayu HC por 5/2, en el marco de la octava fecha del Torneo Anual de Primera División del Hockey Masculino sobre césped.

Con esta victoria, el conjunto del barrio Autonomia quedó muy cerca de obtener el doble campeonato, ya que encabeza las posiciones con cuatro puntos de ventaja y con seis en juego. Su escolta, AJoVa, le ganó 5/a al SEHC, mientras que Lugus HC derrotó 2/0 a Casa del Docente.

El campeón del Apertura, se encuentra a una victoria de dar su segunda vuelta olímpica consecutiva, ya que por la octava fecha superó a uno de sus rivales directos por el liderazgo. Estrella Roja comenzó más enchufado el duelo ante Mishky Mayu HC y tomó una ventaja de dos goles, antes de los 10 minutos, con las anotaciones de Carlos Begeau y José Cura.

A partir de allí, con inteligencia manejó el partido, ampliando su ventaja antes del descanso, con los tantos de Diego Luna, y el segundo de Cura.

La reacción del elenco bandeño llegó en el complemento, de la mano de Emanuel Zamora, que fue el autor de los dos descuentos, antes del cuarto de hora. Sin embargo, el puntero retomó la tranquilidad y terminó de sellar su victoria a un minuto para el final, con el segundo gol personal de Luna.

Por su parte, AJoVa se mantuvo a cuatro puntos de la cima, luego de lograr sexta victoria en el certamen, al vencer al colista SEHC.

Los goles del equipo "Naranja" fueron obra de Leonardo Moyano (3), Esteban Lucci y Ezequiel Domínguez. En tanto que los descuentos del conjunto "Rosa" llegaron por intermedio de Marcelo Palavecino (2) y Ariel Silva.

El duelo de elencos necesitados de puntos, quedó para Lugus HC que cosechó su segundo éxito en el campeonato, al imponerse sobre Casa del Docente, con los goles de Facundo Tévez y Cristián Jacobo.

1º PORTAL DEPORTIVO DE SANTIAGO DEL ESTERO
www.pasionydeporte.com.ar
Nuestra Pasión... Nuestro Deporte

Obtuvo su segunda victoria al hilo en el Argentino A

Central Córdoba ganó con lo justo y es uno de los escoltas

El **Club Atlético Central Córdoba (Sgo. del Estero)** logró su segundo triunfo en la temporada, al vencer en su estadio, por 1/0 a los entrerrianos del **Club Social y Deportivo Juventud Unida de Gualeguaychú**, en el partido válido por la tercera fecha de la **Zona Norte**, correspondiente a la **Primera Fase del Torneo Argentino A 2013/2014 de Fútbol.**

El único tanto del juego, fue anotado por Emanuel Bocchino, a los 38 minutos del segundo tiempo. Con los puntos obtenidos, los santiagueños alcanzaron la línea de su rival en la tabla de posiciones, acumulando seis unidades y ocupando el segundo lugar en su grupo, sólo por detrás del líder Club Gimnasia y Esgrima (Concepción del Uruguay), que suma puntaje perfecto, luego de haber derrotado 2/1 al Club Atlético Central Norte (Salta).

Central Córdoba deberá viajar a tierras misioneras, ya que este domingo, a las 16, visitará al penúltimo, Club Deportivo Guaraní Antonio Franco (Posadas).

La primera presentación de la temporada del conjunto de Salvador Ragusa como local, tuvo un final feliz para su gente, que se fue eufórica con el triunfo, pero con una sensación de poco en cuanto a la actuación futbolística de su equipo. No se jugó bien, aunque tuvo respuestas anímicas para quedarse con los tres puntos sobre el final.

Partido flojo

El juego fue bastante chato, sin situaciones para anotar en ninguno de los arcos. El dueño de casa, parado en terreno rival, intentó pero no pudo encontrar los caminos para inquietar a una defensa sólida, que no se complicó y sacó todo lo que llegaba a la altura de su área grande.

Saliendo desde el fondo con prolijidad, paciencia y precisión, Juventud Unida alejó el trámite del partido de su meta, hasta llegar a tres cuarto de cancha, donde se nubló y perdió la posesión de la pelota, en reiteradas oportunidades.

Con tanto terreno por transcurrir, los santiagueños nunca lograron sorprender a su rival, y se enredaron en la telaraña que propuso la visita, que nunca perdió la calma y dejó pasar los minutos, logrando el empate, que por lo que mostró en la cancha, era lo que vino a buscar.

Recién sobre a los 20 minutos del segundo tiempo, Central Córdoba creó su primera situación clara para anotar, que no pudo capitalizar Héctor Arrigo, quien definió por arriba del travesaño, luego de una gran asistencia a espalda de los

zagueros centrales, de Eduardo Sccaserra.

El anfitrión, en el tramo final del partido, con los ingresos de Diego Suárez y Sergio Salto, adelantó sus líneas, arrinconando a los entrerrianos, pero sin tener la profundidad necesaria para poner en apuros al golero visitante.

Cuando nada hacía presagiar que llegaría la apertura del marcador, finalmente las ansias del publico fueron calmadas. Vino un corner de Iván Sequeira al primer palo, Arrigó peinó el balón que le cayó servida a Bocchino, que no desperdició su oportunidad y colocó el tanto de la victoria.

GOLEADORES

Jugador	Club	Gol
Pablo Vilchez	**Santamarina (Tandil)**	**3**
Leandro Bazán	Defensores de Belgrano (Ramallo)	2
Matías Padilla	Dep. Maipú (Mendoza)	2
Emanuel Reinoso	Juventud U. Universitario (San Luis)	2
Juan Tolosa	Rivadavia (Lincoln)	2
Sergio Umpiérrez	Gimnasia y Esgrima (Entre Ríos)	2
Maximiliano Vallejos	Juventud Unida (Gualeguaychú)	2
Germán Weiner	Libertad (Sunchales)	2
Fernando Zampedri	Guillermo Brown (Puerto Madryn)	2
Walter Alarcón	Chaco For Ever (Resistencia)	1
Wilson Albarracín	Unión (Mar del Plata)	1
Germán Alecha	Cipolletti (Río Negro)	1
Alan Almirón	Racing (Olavarría)	1
Adrián Aranda	Deportivo Maipú (Mendoza)	1
Tomás Armella	Central Norte (Salta)	1
Héctor Arrigo	Central Córdoba (Sgo. del Estero)	1
Albano Becica	San Martín (Tucumán)	1
Martín Blanco	Rivadavia (Lincoln)	1
Emanuel Bocchino	Central Córdoba (Sgo. del Estero)	1
Matías Buongiorno	Racing (Olavarría)	1
Emiliano Capella	Santamarina (Tandil)	1
Marcos Carrasco	Cipolletti (Río Negro)	1

TORNEO ARGENTINO A

CONSEJO FEDERAL DE AFA / TEMPORADA 2013-2014

PRIMERA FASE / ZONA NORTE

EQUIPOS	PTS	PJ	PG	PE	PP	GF	GC
Gimnasia y Esgrima (Conc. del Uruguay)	**9**	**3**	**3**	**0**	**0**	**4**	**1**
CSyD San Jorge (SM de Tucumán)	6	3	1	0	1	3	1
CA Central Córdoba (Sgo. del Estero)	6	3	2	0	1	2	1
CSyD Juvertud Unida (Gualeguaychú)	6	3	2	0	1	3	2
Club Dep. Libertad (Sunchales)	5	3	1	2	0	2	0
Centro Juventud Antoniana (Salta)	5	3	1	2	0	1	0
CS Gimnasia y Tiro (Salta)	4	3	1	1	1	3	2
CA San Martín (SM de Tucumán)	4	3	1	1	1	2	1
CA Tiro Federal Argentino (Rosario)	2	3	0	2	1	1	2
CA Chaco For Ever (Resistencia)	1	3	0	1	2	1	4
CD Guaraní A. Franco (Posadas)	1	3	0	1	2	0	4
CA Central Norte (Salta)	0	3	0	0	3	1	4

Próxima fecha (cuarta, domingo 8 de septiembre: Guaraní Antonio Franco vs. Central Córdoba; Juventud Antoniana vs. Gimnasia y Esgrima; Juventud Unida vs. Central Norte; Gimnasia y Tiro vs. Libertad; Tiro Federal vs. Chaco For Ever; San Martín vs. San Jorge.

PRIMERA FASE / ZONA II (SUR)

EQUIPOS	PTS	PJ	PG	PE	PP	GF	GC
CSyD Santamarina (Tandil)	**7**	**3**	**2**	**1**	**0**	**8**	**4**
CD Maipú (Maipú, Mendoza)	**7**	**3**	**2**	**1**	**0**	**4**	**1**
CA Alvarado (Mar del Plata)	**7**	**3**	**2**	**1**	**0**	**2**	**0**
CA Juventud Unida Universitario (San Luis)	6	3	2	0	1	3	2
CA Unión (Mar del Plata)	4	3	1	1	1	3	3
CAyS Defensores de Belgrano (Ramallo)	4	3	1	1	1	3	3
Racing AC (Olavarría)	4	3	1	1	1	4	5
CSyD Guillermo Brown (Puerto Madryn)	3	3	1	0	2	3	3
CAI (Comodoro Rivadavia)	3	3	1	0	2	3	4
Atl. Cipolletti (Cipolletti, Río Negro)	3	3	1	0	2	3	5
Club Rivadavia (Lincoln, Buenos Aires)	1	3	0	1	2	4	6
Club Sp. Estudiantes (San Luis)	1	3	0	1	2	0	4

Cuarta fecha: Sp. Estudiantes vs. CAI; Deportivo Maipú vs. Defensores de Belgrano; Guillermo Brown vs. Racing; Alvarado vs. Unión; Santamarina vs. Cipolletti; Rivadavia vs. Juventud Unida Universitario.

Síntesis

CA Central Córdoba (Sgo. del Estero) 1: Leonel Caffaratti (7); Augusto Mainguyague (5), César Albornoz (6), Emanuel Bocchino (7); Eduardo Scasserra (5), Daniel Ramasco (4), Facundo Cabello (5), Iván Sequeiro (6); Víctor Beraldi (5); Martín Abraham (5) y Néstor Arrigo (6). **DT:** Salvador Ragusa.

CSyD Juventud Unida (Gualeguaychú) 0: Emilio Rébora (7); Guillermo Salas (6), Cristian Wernly (6), Matías Marchesini (7), Federico López (5); Cristian Fornillo (7), Juan Sánchez (6), Gonzalo Rodríguez (5), Maximiliano Vallejos (5); Juan Weissen (5) y Walter Bravo (5). **DT:** Norberto Acosta.

Gol: Segundo Tiempo, 38 minutos, Emanuel Bocchino (CC).

Sustituciones: Segundo Tiempo, 16 minutos, Diego Núñez por Abraham (CC); 22 minutos, Sergio Salto (6) por Beraldi (CC) e Iván Bonzi (5) por Vallejos (JU); 33 minutos, Diego Suárez por Ramasco (CC) y Francisco Pereryra por Bravo (JU).

Amonestados: Beraldi (CC) y López (JU).

Árbitro: Pascual Fernández, de Mendoza (6).

Estadio: Alfredo Terrera (Central Córdoba). **Instancia:** Tercera fecha, Torneo Argentino A 2013/2014.

Fecha: Domingo 1 de septiembre del 2013.

/// Otros resultados ///

En los restantes cotejos por el tercer capítulo de la **Zona Norte**, el único puntero Gimnasia y Esgrima (Concepción del Uruguay) le ganó 2/1 en su casa, a Central Norte (Salta), con tantos de Sergio Sagarzazu y Sergio Umpiérrez. Tomás Armella había abierto el marcador para los salteños.

Uno de los escolta, San Jorge (Tucumán) venció 2/0 como local, a Guaraní Antonio Franco (Posadas), con goles de Exequiel Herrera y Gonzalo Rodríguez.

San Martín (Tucumán) derrotó 2/0, en su visita a Chaco for Ever (Resistencia), merced a las conquistas de Miguel Fernández y Albano Becica.

Libertad (Sunchales) empató 0/0 con Tiro Federal (Rosario). Y Juventud Antoniana (Salta) igualó 0/0 con Gimnasia y Tiro (Salta).

Por la tercera fecha de la **Zona Sur**, Flavio Ciampichetti fue el autor del gol con el que Defensores de Belgrano (Villa Ramallo) venció 1/0 a Guillermo Brown (Puerto Madryn).

Cipolletti (Río Negro), en su casa, triunfó ante Rivadavia (Lincoln) por 3/2, con tantos de Germán Alecha, Marcos Lamolla y Marcos Carrasco. Juan Tolosa (2) descontó.

Santamarina (Tandil) superó 2/0 a Unión (Mar del Plata), con goles de Emiliano Capella y Pablo Vílchez.

Juventud Unida Universitario (San Luis) derrotó 2/0 a la CAI (Comodoro Rivadavia), con tantos de Matías Garrido y Emanuel Reynoso.

Sportivo Estudiantes (San Luis) empató como local 0/0 con Deportivo Maipú (Mendoza). Y Racing (Olavarría) igualó 0/0 con Alvarado (Mar del Plata).

1º PORTAL DEPORTIVO DE SANTIAGO DEL ESTERO
www.pasionydeporte.com.ar Nuestra Pasión... Nuestro Deporte

Panorama del Torneo Anual del Fútbol Santiagueño

Mitre y Estudiantes son los punteros

ANUAL 2013

PRIMERA DIVISION A - Liga Santiagueña de Fútbol

ZONA A

Equipos		Pts	PJ	PG	PE	PP	GF	GC
CA Mitre	(1)	32	15	10	2	3	32	16
CA Independiente (Fdez)	(2)	29	15	8	5	2	29	15
Club Sp. Fernández		27	16	8	3	5	26	19
CA Central Córdoba	(1) (2)	25	14	6	7	1	19	10
CA Agua y Energía		25	16	6	6	4	25	25
CA Central Argentino		20	16	6	2	8	22	23
Instituto DS		17	16	3	8	5	16	20
CA Villa Unión		17	16	3	8	5	20	27
CA Independiente (Beltrán)		16	16	4	4	8	29	34
CD Ciudad		16	16	5	1	10	24	33
CA Unión (Beltrán)	(3)	16	15	4	4	7	18	28
CA Sarmiento	(3)	12	15	2	6	7	20	29

(1), (2) y (3) Tienen sus partidos pendientes de disputa.
Próxima fecha (decimoséptima): Central Argentino vs. Central Córdoba; Mitre vs. Sportivo Fernández; Independiente (F) vs. Villa Unión; Independiente (B) vs. Deportivo Ciudad; Agua y Energía vs. Unión (B); Instituto vs. Sarmiento.

GOLEADORES

Jugador	Club	Gol
Javier Contreras	Güemes	13
Pablo Escobar	Estudiantes	12
Leonardo Sequeira	A y E	10
Fernando Sosa	Independiente (F)	10
Williams Andrada	U Sgo/Indep.(B)	9
Pablo Ávila	Vélez Sársfield	8
Jairo Cáceres	Dep. Ciudad	8
Joaquín Gramajo	Güemes	8
Cristian Zárate	Sarmiento	8
Raúl Abdala	A y E/Yanda FC	7
Walter Ailán	Clodomira	7
José Argañaraz	Independiente (B)	7
Juan Godoy	Comercio CU	7
Ramón Torres	V Sársfield	7
Mario Valdez	Banfield	7

ZONA B

Equipos	Pts	PJ	PG	PE	PP	GF	GC
CA Estudiantes	33	15	10	3	2	31	9
CA Vélez Sársfield	32	14	10	2	2	30	12
CA Güemes	30	14	9	3	2	40	15
CA Unión Santiago	26	14	7	5	2	29	15
CA Banfield	24	14	7	3	4	23	16
CA Defensores de Forres	21	15	6	3	6	22	20
CA Comercio C. Unidos	21	15	6	3	6	19	18
CA Clodomira	17	15	5	2	8	16	25
CA Almirante Brown	8	14	2	2	10	13	35
CA Forres	6	15	2	0	12	11	36
Yanda FC	6	15	1	3	11	14	46

Decimoséptima fecha: Almirante Brown vs. Estudiantes; Güemes vs. Atlético Forres; Defensores de Forres vs. Vélez Sársfield; Comercio Central Unidos vs. Unión Santiago; Banfield vs. Clodomira. **Libre:** Yanda FC.

Al jugarse parcialmente la decimosexta fecha del **Torneo Anual de Primera División** del fútbol santiagueño, **Mitre** (Sgo. del Estero) y **Estudiantes** (Sgo. del Estero) son los líderes.

Por la **Zona A**, Mitre lleva treinta y dos unidades, tras derrotar 4/3 como visitante a Villa Unión (La Banda), con tantos de Germán Sandes (2), Juan Galván y Carlos Gómez. Descontaron para los bandeños, Guillermo Guzmán, Cristian Valdez y Martín Viotti. En la Reserva, los capitalinos ganaron 1 a 0.

Sportivo Fernández marcha tercero, con veintisiete puntos, luego de superar en su casa 1/0 a Instituto (Sgo. del Estero), merced a la conquista de Matías Pereyra. En el partido preliminar, los capitalinos vencieron 2 a 1.

Agua y Energía (La Banda) ganó 4/3 en su visita a Independiente (Beltrán), con goles de Leonardo Sequeira (3) y Raúl Abdala. Descontaron para los beltranenses, Lucas Pérez, José Carrizo y José Argañaraz. En la Reserva, los bandeños vencieron 2/1.

Central Argentino (La Banda) derrotó 4/2 como visitante al Deportivo Ciudad (Sgo. del Estero). Carlos Tévez (2), Franco Diósquez y Hernán Beltrán anotaron para los bandeños. Y para los capitalinos, señaló Jairo Cáceres (2).

Hoy, el escolta Independiente (Fernández) visitará al cuarto Central Córdoba (Sgo. del Estero). En tanto que en el duelo de colistas, mañana jueves, a las 15, Sarmiento (La Banda) recibirá a Unión (Beltrán). Estos dos cotejos, completarán el decimosexto capítulo de este grupo. Aún queda pendiente de disputa, el partido entre Mitre y Central Córdoba, por la decimoquinta fecha.

La Zona B

Por la **Zona B**, el líder Estudiantes empató 2/2 en su casa con el tercero Güemes (Sgo. del Estero), con tantos de Pablo Escobar y Juan Nieto. Y para los "guachos" marcaron Matías Noriega y Agustín Rodríguez. En la Reserva, empataron 1 a 1.

El escolta Vélez Sársfield (San Ramón) superó en su casa, por 3/2 a Comercio Central Unidos (Sgo. del Estero), merced a la conquista de Ramón Torres, Ricardo Lizardo y Luis Luna. Descontaron Leonardo Lazarte y Franco Farías. En el cotejo preliminar, igualaron 3 a 3.

El cuarto Unión Santiago (Sgo. del Estero) goleó 6/0 como local, a Yanda FC (Sgo. del Estero), con tantos de Juan Carrizo (2), Daniel Munizzaga (2) y Williams Andrada (2).

Banfield (La Banda) le ganó 1/0 en su visita al Atlético Forres, con tanto de Mario Valdez.

Y Clodomira empató 0/0 en su casa con Defensores de Forres. En la Reserva, los clodomirenses golearon 3 a 0.

Estuvo libre en esta ocasión, Almiraste Brown (Sgo. del Estero).

Por el Anual de la Reserva, Mitre y Güemes son los punteros.

El "Turco" Adur recibió su major homenaje

Olímpico Rugby Club fue campeón del Anual de Rugby

El Club Ciclista Olímpico (La Banda) le regaló el mejor homenaje al recordado Fernando "Turco" Adur, tras obtener su primer título en Primera División, ya que superó como visitante a Old Lions RC (Sgo. del Estero) por 15 (4) a 10 (1), en el marco de la décima y última fecha de la Zona Campeonato del Torneo Anual de la Unión Santiagueña de Rugby.

Los bandeños llegaron como escoltas, y lograron la victoria que necesitaban para arrebatarle el primer puesto y quedarse con su primer torneo, desatando una emotiva celebración que invadió hasta los jugadores azulgranas, que acompañaron con respeto los festejos de su rival.

La gran final no decepcionó, tuvo un cierre apretado e incierto hasta el último instante. Old Lions RC estuvo golpeando las puertas del try que necesitaba para emparejar el partido, igualdad que le hubiera dado el campeonato, hasta el segundo final, pero no pudo con una aguerrida defensa que tackleó con mucha firmeza durante todo el juego.

El nuevo campeón del rugby santiagueño, sacó la ventaja que termino siendo decisiva sobre el final de la primera parte, con un try de David Paz, convertido por Nicolás Radín, que también se encargó de efectivizar un penal que le permitió sacar diez puntos de diferencia, tras dos conquistas por bando, en los primeros minutos.

La segunda mitad fue desordenada, con dos equipos que buscaron con desesperación conseguir sus objetivos. El local trató por todos los medios de acortar las distancias en el marcador, pero se topó con una resistencia visitante con mucha voluntad, y que por momentos recurrió a la indisciplina que desencadenó en cinco amarillas para sus jugadores.

A pesar de esto, Olímpico sólo sufrió el descuento de Ariel Ovejero, que con su try dejó a Old Lions cinco puntos abajo, con poco más de diez minutos por delante.

La agitación se apoderó de todos los presentes, que vivieron una final con gran cuota de emoción. El dueño de casa tuvo la chance de conseguir el empate en la última jugada, pero por propias impericias o virtudes de su rival para aguantar el resultado, le impidió hacerlo.

Finalmente, Juan Fernández, árbitro principal del match, decretó el final, desatando el festejo por parte de los jugadores y publico del Olímpico, que se enterneció con el recuerdo de su ex entrenador, Fernando "El Turco" Adur. Sus familiares ocuparon un lugar central en la vuelta olímpica del plantel, que se mostró muy conmovido con el logro y que se lo dedicaron a uno de sus impulsores y formadores.

Camino al título

Primera fecha: Santiago RC 24 (1) – CC Olímpico 29 (5). **Segunda fecha:** CC Olímpico 49 (5) – Añatuya RC 38 (2). **Tercera fecha:** SLTC 33 (5) – CC Olímpico 31 (2). **Cuarta fecha:** CC Olímpico 24 (4) - Central Córdoba 22 (1). **Quinta fecha:** CC Olímpico 3 (0) - Old Lions RC 18 (4). **Sexta fecha:** CC Olímpico 33 (5) - Santiago RC 10 (0). **Séptima fecha:** Añatuya RC 22 (0) – CC Olímpico 34 (0). **Octava fecha:** SLTC 17 (0) – CC Olímpico 27 (5). **Novena fecha:** Central Córdoba 14 (4) – CC Olímpico 8 (1). **Décima fecha:** Old Lions RC 10 (1) – CC Olímpico 15 (4).

Plantel Argentino para el Sudamericano Juvenil.

Citaron a Caldera y Lezana

La Gerencia de Rugby de la Unión Argentina de Rugby confirmó el plantel del Seleccionado Argentino de Menores de 19 años, que participará del Campeonato Sudamericano Juvenil 2013, certamen que se desarrollará en la ciudad brasilera de Sao José dos Campos, entre el domingo 15 y el sábado 21 de septiembre.

En la lista de 26 citados, hay dos jugadores santiagueños surgidos del Santiago Lawn Tennis Club. Tomás Lezana, que disputará su segundo certamen continental y será uno de los trece integrantes que viene de jugar el Mundial Juvenil en Francia. Y Juan Pablo Caldera, que se pondrá por primera vez la celeste y blanca en un torneo oficial.

El Seleccionado Nacional contará con la presencia de trece jugadores que integraron el plantel de Los Pumitas, que participó del Mundial Juvenil 2013, disputado en Francia: Juan Aguirre, Ignacio Albornoz, Santiago Álvarez, Juan Bernardini, Emiliano Boffelli, Patricio Fernández, Facundo Gigena, Tomás Lezana, Jerónimo Mazzoni, Pedro Ortega, Guido Petti Pagadizabal, Tomás Ramírez y Vittorio Rosti.

La delegación nacional se juntará el jueves 12 de septiembre en Buenos Aires y al día siguiente partirá hacia la sede del Campeonato Sudamericano Juvenil 2013. El fixture de la competencia será confirmado por la Confederación Sudamericana de Rugby, en los próximos días.

Respecto al Campeonato Sudamericano Juvenil 2013, Ambrosio reveló: "Afrontamos el torneo con mucha seriedad. Chile y Uruguay son dos equipos muy aguerridos, que buscan la oportunidad histórica de ganarle a la Argentina. Nosotros buscamos empezar a probar lo que será nuestro plan de juego en el próximo Mundial Juvenil, y queremos ver a los jugadores en competencia. Representar al país es un aliciente grande para los jugadores".

FORTALEZA
SEGURIDAD INTEGRAL
Alarmas Monitoreadas - Seguridad
Dorrego 89 - Santiago del Estero
Telefono: 421-7733

1º PORTAL DEPORTIVO DE SANTIAGO DEL ESTERO
www.pasionydeporte.com.ar Nuestra Pasión... Nuestro Deporte

Se disputó la Liga Nacional B del NOA en Caballeros

Mishky Mayu HC fue quinto en Hockey Masculino sobre césped

Mishky Mayu HC (La Banda, Sgo. del Estero) fue el único representante santiagueño en la **Liga Nacional B de Caballeros del NOA**, que se desarrolló en Salta, y obtuvo el quinto puesto, tras derrotar por goleada en su último partido, a Huirapuca SC (Concepción, Tucumán) por 5/1.

En la **Primera Fase**, el equipo que dirige Rubén Matos, cosechó dos victorias, un empate y una derrota, quedando relegado al tercer puesto, por detrás del campeón y ascendido elenco tucumano de Central Córdoba, y del local Club Social Gimnasia y Tiro (Salta), que finalizó segundo, por diferencia de gol.

El titulo del goleador del campeonato quedó en manos del santiagueño Emanuel Zamora, que se consagró anotando diez tantos.

Los santiagueños comenzaron su camino logrando, cerca del final del partido, empatar 2/2 con CS Gimnasia y Tiro de Salta. Luego, obtuvieron dos abultadas victorias: ante el local Popeye Béisbol Club B (Salta) y Social Hockey (La Rioja), por 6/2 y 5/1, respectivamente.

Luego, le llegó el turno de enfrentar a Central Córdoba (Tucumán) que le tiró la chapa y lo goleó por 8/4. Esta derrota, le significó a Mishky Mayu HC caer al tercer puesto de su grupo, cediendo el segundo lugar a manos CS Gimnasia y Tiro (Salta), por diferencia de gol.

De esta manera, los bandeños cayeron al juego por el quinto puesto, donde volvieron al triunfo, superando a Huirapuca SC (Tucumán) por 5/1. Las cinco conquistas del Mishky en este partido fueron obra de Emanuel Zamora, que se coronó como el goleador del torneo, con 10 tantos.

Zona A: 1º) Popeye Béisbol Club A (Salta), 12 puntos; 2º) Jockey Club (Salta), 7 unidades; 3º) Huirapuca SC (Tucumán), 7 puntos; 4º) Club Los Cachorros (Salta), 1 punto; 5º) Universitario Hockey Club, 1 unidad.

Zona B: 1º) Central Córdoba (Tucumán), 12 puntos; 2º) Gimnasia y Tiro (Salta), 7 unidades; 3º) Mishky Mayu HC (La Banda, Sgo. del Estero), 7 puntos; 4º) Social Hockey (La Rioja), 3 unidades; 5º) Popeye Béisbol Club B (Salta), sin puntos.

Resultados

Primera Fase: Gimnasia y Tiro 2 – Mishky Mayu 2; Popeye Béisbol Club A 8 – Huirapuca SC 3; Social Hockey 5 - Popeye Béisbol Club B 2; Universitario Hockey Club 0 - Club Los Cachorros 0; Gimnasia y Tiro 2 – Central Córdoba 3; Popeye Béisbol Club A 4 - Jockey Club de Salta 1; Mishky Mayu HC 6 - Popeye Béisbol Club B 2; Huirapuca SC 3 - Universitario Hockey Club 2; Central Córdoba 6 – Social Hockey 2; Gimnasia y Tiro 4 - Popeye Béisbol Club B 2; Jockey Club de Salta 8 - Club Los Cachorros 2; Popeye Béisbol Club A 5 - Universitario Hockey Club 0; Mishky Mayu HC 5 – Social Hockey 1; Huirapuca SC 3 - Club Los Cachorros 2; Universitario Hockey Club 1 - Jockey Club de Salta 9; Central Córdoba 9 - Popeye Béisbol Club B 2; Popeye Béisbol Club A 4 - Club Los Cachorros 1; Jockey Club de Salta 4 – Huirapuca SC 4; Central Córdoba 8 - Mishky Mayu HC 4; Gimnasia y Tiro 6 – Social Hockey 1.

Noveno Puesto: Universitario Hockey Club 3 - Popeye Béisbol Club B (Salta) 5. **Séptimo Puesto:** Club Los Cachorros (Salta) 3 – Social Hockey (La Rioja) 2. **Quinto Puesto:** Huirapuca SC (Tucumán) 1 – Mishky Mayu HC (La Banda) 5. **Tercer Puesto:** Jockey Club (Salta) 3 (5) – CS Gimnasia y Tiro (Salta) 3 (4). **Final:** Popeye Béisbol Club A (Salta) 1 – Central Córdoba (Tucumán) 4.

Posiciones Finales: 1º) Central Córdoba (Tucumán); 2º) Popeye Béisbol Club A (Salta); 3º) Jockey Club (Salta); 4º) CS Gimnasia y Tiro (Salta); 5º) Mishky Mayu HC (La Banda, Sgo. del Estero); 6º) Huirapuca SC (Concepción, Tucumán); 7º) Club Los Cachorros (Salta); 8º) Social Hockey (La Rioja); 9º) Popeye Béisbol Club B (Salta); 10º) Universitario Hockey Club.

Goleadores: 1º) Emanuel Zamora (Mishky Mayu HC), 10 tantos; 2º) Juan Gilardi (Central Córdoba de Tucumán), 9 goles; 3º) Claudio Medina Villegas (Jockey Club de Salta) e Isa Nacul (Huirapuca SC de Tucumán), 7 conquistas; 5º) Santiago Garrone (Gimnasia y Tiro de Salta), Takesi Shiroma (Central Córdoba de Tucumán) y Marcelo Costa (Popeye Béisbol Club A de Salta), 6 tantos; 8º) Pablo Morales (Popeye Béisbol Club A de Salta), Diego Luna (Mishky Mayu HC), Guido Barreiros López (Central Córdoba de Tucumán) y Oscar Toma (Jockey Club de Salta), 5 goles.

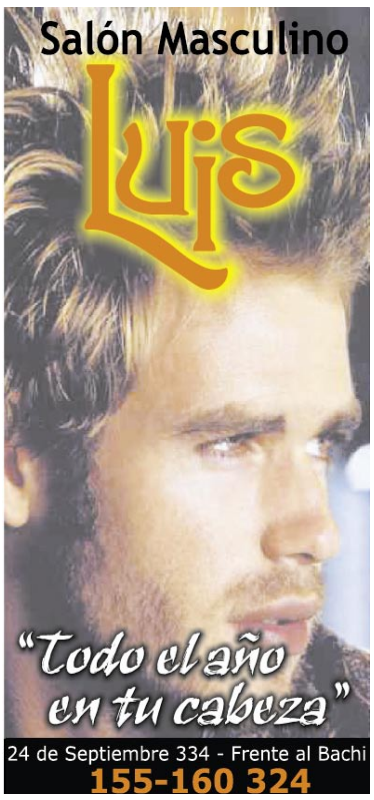

Se jugó la quinta fecha del Regional Desarrollo

Santiago RC marcha firme en la punta

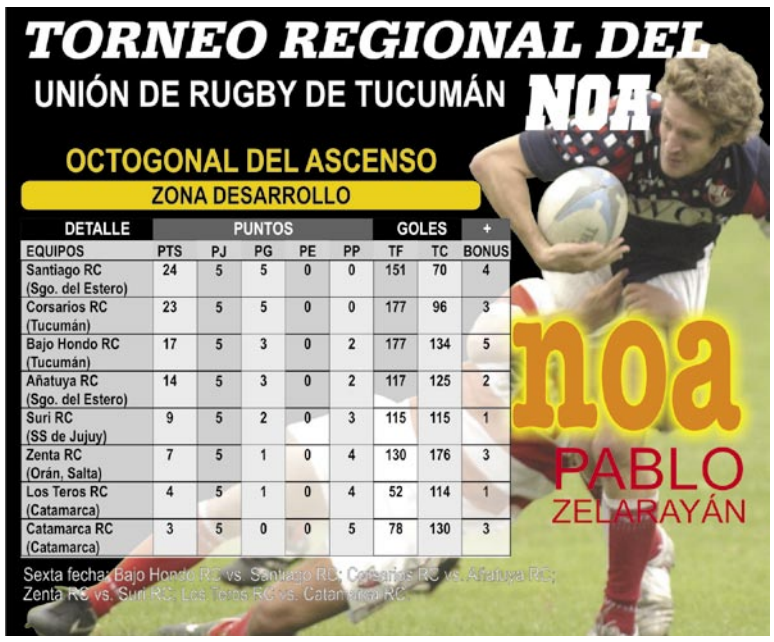

DETALLE	PUNTOS					GOLES		+
EQUIPOS	PTS	PJ	PG	PE	PP	TF	TC	BONUS
Santiago RC (Sgo. del Estero)	24	5	5	0	0	151	70	4
Corsarios RC (Tucumán)	23	5	5	0	0	177	96	3
Bajo Hondo RC (Tucumán)	17	5	3	0	2	177	134	5
Añatuya RC (Sgo. del Estero)	14	5	3	0	2	117	125	2
Suri RC (SS de Jujuy)	9	5	2	0	3	115	115	1
Zenta RC (Orán, Salta)	7	5	1	0	4	130	176	3
Los Teros RC (Catamarca)	4	5	1	0	4	52	114	1
Catamarca RC (Catamarca)	3	5	0	0	5	78	130	3

Tras jugarse la quinta fecha de la **Zona Desarrollo del Torneo Regional del NOA de Rugby**, **Santiago RC** obtuvo su quinto triunfo consecutivo, tras derrotar en su reducto, a Los Teros (Catamarca) por 32 (5) a 14 (0). De esta manera, los santiagueños suman veinticuatro unidades y garantizaron su liderazgo hasta la próxima jornada, cuando visiten al tercero Bajo Hondo RC (Tucumán), que en su compromiso cayó como visitante frenta a Añatuya RC (Sgo. del Estero), por 44 (5) a 40 (2).

Restan dos fechas para la finalización del certamen norteño del Ascenso, y Santiago RC sigue afianzando su condición de candidato, logrando una nueva victoria que lo mantiene en lo más alto de las posiciones. Esta vez, doblegó a Los Teros, que acumuló su cuarta caída en el campeonato.

Los santiagueños siempre encabezaron el marcador, anotando tres tries en la primera parte, de la mano de Santiago Collado, Luciano Teveneth y Martín Maldonado. Antes del descanso, la visita llegó a su primer descuento, a través del try de Gustavo Rocco, seguido por la conversión de Daniel Nieva.

En el complemento, el dueño de casa siguió ampliando su ventaja, con un penal de Martín Torres, y los tries de Luciano Mellano y Ricardo Domínguez, conquistas que le sirvieron para asegurarse el punto bonus. Por su parte, los catamarqueños decoraron su derrota, con un try de Martín Carrara, y que Gonzalo Cancinos cerró la cuenta con la conversión.

Por su parte, Añatuya RC consiguió una memorable victoria, superando en su casa a los tucumanos de Bajo Hondo RC, y se acomoda en la cuarta posición de la tabla, con catorce puntos y acumulando su tercer éxito en el certamen.

Para afrontar su próximo compromiso, los añatuyenses deberán viajar al "Jardín de la Republica", donde lo esperará el escolta Corsarios RC (Tucumán).

Todos los resultados

Quinta fecha: Santiago RC 32 (5) – Los Teros RC 14 (0); Añatuya RC 44 (5) – Bajo Hondo RC 40 (2); Suri RC 6 (0) – Corsarios RC 26 (5); Zenta RC 34 (5) – Catamarca RC 17 (0).

Cuarto fecha: Catamarca RC 15 (1) – Santiago RC 19 (4); Los Teros RC 16 (1) – Añatuya RC 20 (4); Bajo Hondo RC 56 (5) – Suri RC 30 (0); Corsarios RC 53 (5) – Zenta RC 36 (0).

Tercera fecha: Añatuya RC 3 (0) - Santiago RC 33 (5); Zenta RC 20 (0) - Bajo Hondo RC 41 (5); Corsarios RC 28 (4) - Catamarca RC 23 (1); Suri RC GP - Los Teros RC PP.

Segunda fecha: Catamarca RC 8 (0) – Añatuya RC 21 (4); Santiago RC 29 (5) – Suri RC 10 (0); Los Teros RC 24 (4) – Zenta RC 16 (0); Bajo Hondo RC 19 (1) – Corsarios RC 24 (4).

Primera fecha: Bajo Hondo RC 21 (4) - Catamarca RC 15 (1); Corsarios RC 45 (5) - Los Teros RC 12 (0); Zenta RC 30 (2) - Santiago RC 36 (5); Suri RC 28 (4) – Añatuya RC 22 (1).

Concentración Nacional M18

Tres santiagueños ya están en Alta Gracia

El **Preseleccionado Argentino de Menores de 18 de Rugby** está realizando una nueva Concentración Nacional, en la ciudad cordobesa de Alta Gracia. Entre los cincuenta jugadores convocados, aparecen tres santiagueños.

Se trata del octavo del Santiago Lawn Tennis Club, **Tomás Robinson**; del medio apertura y el tercera línea de Old Lions RC, **Matías Villalba** y **Juan Martín Villoslada**. Todos ellos fueron parte del Seleccionado Nacional M18, que en abril pasado obtuvo el ascenso a la Zona Campeonato del Torneo Argentino de Rugby.

La Concentración Nacional se efectúa en el complejo de AGEC, bajo las órdenes de los entrenadores Rodolfo Ambrosio y Bernardo Urdaneta, quiénes trabajan junto con los Managers de los Centros de Alto Rendimiento del país: Ricardo Le Fort (NOA), Pablo Bouza (Litoral), Pablo Aprea (Oeste), Fernando Guatieri (Buenos Aires) y Galo Álvarez Quiñones (Centro).

El plantel

Tomás Robinson (Santiago Lawn Tennis Club); Matías Villalba y Juan Villoslada (Old Lions RC de Sgo. del Estero); Mariano Agüero y Javier Díaz (Natación y Gimnasia SC de Tucumán); Julián Aybar y Juan Romano (Universitario de Córdoba); Iván Ballesteros y Luis Gasparri (Sporting de Mar del Plata); Eduardo Bello (San Martín de Villa María); Juan Ángel, Nicolás Berte y Santiago Bertranou (Los Tordos RC de Mendoza); Máximo Zerda, Tobías Bulacio y Simón Poliche (Tucumán RC); Lucas Busdrago (Universidad Católica de Córdoba); Agustín Cabrera y Julián Fish (Old Resinas de Rosario); Ignacio Calles (Los Cardos de Mar del Plata); Máximo Casaro (La Plata RC); Marco Ciccioli (Sportiva); José de Carabassa y Tomás Herrero Anzorena (CUBA); Manuel Demarco (Jockey Club de Rosario); Juan Delguy (Pucará); Francisco Taleb y Gonzalo Dichiazza (Atlético del Rosario); Enzo Falaschi (Teqüé de Mendoza); Matías Ferro (Tucumán Lawn Tennis Club); Santiago Resino, Ignacio Fordaham y Karin Jatib (Universitario RC de Tucumán); Emanuel Frau (Los Tarcos RC de Tucumán); Conrado Gabelieri (Córdoba Athletic); Jerónimo Gaona (SIC); Juan Jure (Urú Curé de Córdoba); Tomás Kerz (Santa Fe Rugby); Ignacio Larrague y Gerónimo Solveyra (CASI); Gonzalo López (Huirapuca SC de Tucumán); Felipe Marotta (Pueyrredón); Facundo Mendy (Los Tilos); Juan Morossini (Universitario RC de Salta); Francisco Muñoz y Manuel Plaza (Jockey Club de Salta); Enzo Ocampo (Los Indios de Bolívar); Ignacio Palomeque (Jockey Club de Córdoba); Mauro Petenari (CPBM de Mendoza); y Facundo Sacovechi (Duendes RC de Rosario).

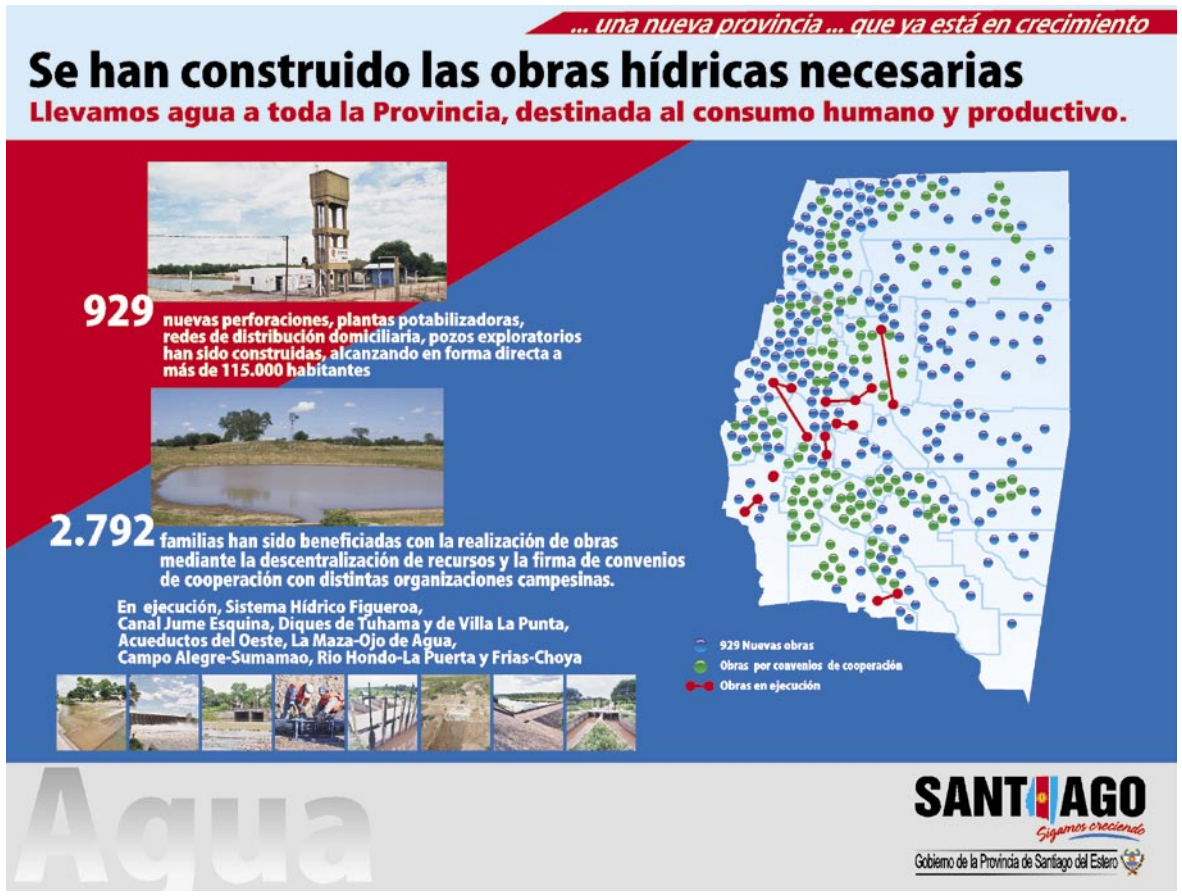

1º PORTAL DEPORTIVO DE SANTIAGO DEL ESTERO
www.pasionydeporte.com.ar Nuestra Pasión... Nuestro Deporte

Terminó el Torneo Regional del NOA de Rugby

Santiago Lawn Tennis Club obtuvo la Copa de Bronce

El **Santiago Lawn Tennis Club** se adjudicó la **Copa de Bronce** y obtuvo la clasificación histórica para jugar la **Zona Campeonato del Torneo del Interior 2013** de la **Unión Argentina de Rugby (UAR)**, tras disputarse la tercera y última fecha, correspondiente a la **Tercera Fase del Torneo Regional del NOA "Pablo Zelarayán",** que organiza la **Unión de Rugby de Tucumán**.

Los santiagueños, en su último compromiso, perdieron en su casa con Natación y Gimnasia SC (San Miguel de Tucumán) por 34 (4) a 21 (0). El ya proclamado campeón y clasificado al TDI, presentó una alineación inicial con muchos jugadores no habituales titulares, quienes salieron a jugar con la premisa de siempre, pero no pudieron con los tucumanos, que con esta victoria se aseguraron el subcampeonato y la clasificación para la Zona Ascenso del TDI 2013 de la UAR.

En tanto que en el restante cotejo del grupo, Old Lions RC (Sgo. del Estero) le ganó como visitante 47 (5) a 31 (0) a Club Social Gimnasia y Tiro (Salta) para quedarse con el tercer puesto.

Buen juego

El partido tuvo momentos de gran vuelo y otros de muchas imprecisiones. A base del empuje de sus delanteros, la visita golpeó primero y tomó una rápida ventaja de diez tantos en el marcador.

El dueño de casa pudo reaccionar, aprovechando algunos errores de su rival. Sin embargo, Natación y Gimnasia SC siempre fue un poco más en esa primera mitad, llevando el partido al terreno que más le convino: cerrado el juego en el ataque y entorpeciendo la salida de la pelota en el ruck a su adversario, cuando le tocó defenderse.

Recién en el primer tramo del complemento, Lawn Tennis pudo imprimirle a su juego, el vértigo que más le gusta y le sirve en sus embates, que fueron encabezados por Juan Lemos, el único jugador de ese conjunto inicial que habitualmente es titular en el primer equipo.

En esos minutos, el local dominó claramente el partido y acortó la brecha en el score, hasta ponerse a cuatro tantos. Pero a partir de allí, los visitantes se despertaron y volvieron a dificultar la fluidez en el encuentro, logrando una vez más hacer pesar la fuerza de sus forwards, que forzaron un try penal, cuando faltaba más de diez minutos para el cierre.

El anfitrión, a pesar de la desventaja, con mucha actitud fue hasta el último segundo a tratar de conseguir el descuento, que no pudo concretar y dejó la victoria a Natación y Gimnasia.

Copa de Oro

En el marco de la tercera y última fecha de la Copa de Oro, Cardenales RC (Tucumán) venció como visitante 16 (4) a 13 (1) a Huirapuca SC (Concepción), y ambos compartieron el título. En tanto que Tucumán RC superó 47 (4) a 46 (1) a Los Tarcos RC (Tucumán) y finalizó tercero. Estos cuatro equipos se clasificaron para jugar la Zona Campeonato del TDI 2013 de la UAR.

Por el último capítulo de la Copa de Plata, Universitario RC (Tucumán) fue el campeón, tras derrotar 41 (5) a 20 (0) al subcampeón Universitario RC (Salta). Los tucumanos jugarán la Zona Campeonato y los salteños participarán en la Zona Ascenso del TDI 2013 de la UAR.

TORNEO REGIONAL DEL noa

UNIÓN DE RUGBY DE TUCUMÁN

PABLO ZELARAYÁN

TERCERA FASE / COPA DE BRONCE

DETALLE	PUNTOS					GOLES		
EQUIPOS	PTS	PJ	PG	PE	PP	TF	TC	BONUS
Lawn Tennis Club (Sgo. del Estero)	35	3	2	0	1	94	71	0
Natación y Gimn. SC (Tucumán)	30	3	2	0	1	85	66	1
Old Lions RC (Sgo. del Estero)	26	3	2	0	1	90	95	1
CS Gimnasia y Tiro (Salta)	21	3	0	0	3	70	107	1

SLTC fue campeón de la Copa de Bronce y jugará la Zona Campeonato del Torneo del Interior 2013 de la UAR. **Natación y Gimnasia SC** (Tucumán) jugará la Zona Ascenso del Torneo del Interior 2013 de la UAR.

TERCERA FASE / COPA DE ORO

DETALLE	PUNTOS					GOLES		
EQUIPOS	PTS	PJ	PG	PE	PP	TF	TC	BONUS
Cardenales RC (Tucumán)	30	3	1	1	1	56	54	1
Huirapuca SC (Concepción)	30	3	2	0	1	69	65	1
Tuc. Rugby Club (Tucumán)	28	3	2	1	0	89	87	0
Los Tarcos RC (Tucumán)	24	3	1	0	2	97	102	2

Cardenales RC (Tucumán) y Huirapuca SC (Concepción) fueron campeones de la Copa de Oro. **Cardenales RC, Huirapuca SC, Tucumán RC y Los Tarcos RC** (Tucumán) jugarán la Zona Campeonato del Torneo del Interior 2013 de la UAR.

TERCERA FASE / COPA DE PLATA

DETALLE	PUNTOS					GOLES		
EQUIPOS	PTS	PJ	PG	PE	PP	TF	TC	BONUS
Universitario RC (Tucumán)	29	3	3	0	0	121	66	1
Universitario RC (Salta)	18	3	1	0	2	69	90	1
Jockey Club (Salta)	17	3	1	0	2	97	96	2
Lawn Tennis Club (Tucumán)	14	3	1	0	2	67	102	0

Universitario RC (Tucumán) fue campeón de la Copa de Plata y jugará la Zona Campeonato del Torneo del Interior 2013 de la UAR. **Universitario RC (Salta)** jugará la Zona Ascenso del Torneo del Interior 2013 de la UAR.

TERCERA FASE / REUBICACIÓN CLAUSURA

DETALLE	PUNTOS					GOLES		
EQUIPOS	PTS	PJ	PG	PE	PP	TF	TC	BONUS
Jockey Club (Tucumán)	27	3	3	0	0	136	46	3
Lince Rugby Club (Tucumán)	22	3	1	0	2	83	118	2
Tigres RC (Salta)	21	3	2	0	1	124	90	2
Tiro Federal Rugby (Salta)	6	3	0	0	3	57	146	0

Tiro Federal Rugby (Salta) descendió.
Tigres RC (Salta) jugará un repechaje por el descenso con el subcampeón del Regional Desarrollo.

Y por la tercera fecha del Cuadrangular Clasificación, Jockey Club (Tucumán) venció 48 (5) a 12 (0) a Lince RC (Tucumán), en tanto que Tigres RC (Salta) superó a Tiro Federal Rugby (Salta) por 58 (5) a 19 (0). Con este panorama, Tiro Federal Rugby descendió y Tigres RC deberá jugar un repechaje por la permanencia con el subcampeón de la Zona Desarrollo del Regional del NOA.

XII Torneo del Interior de Clubes 2013 de Rugby

Lawn Tennis debutará en Rosario

Tras concluir el **Torneo Regional del NOA de Rugby**, quedaron definidas las zonas para la **Zona Campeonato del Torneo del Interior 2013** que comenzará este sábado 7 de septiembre y que es organizado por la **Unión Argentina de Rugby (UAR)**. El Santiago Lawn Tennis Club integra la Zona 3, debutará en la ciudad santafesina de Rosario, ante Jockey Club (Rosario); luego recibirá a Cardenales RC (Tucumán); y cerrará la Primera Fase, visitando al Jockey Club (Córdoba). Los dos primeros de cada grupo se clasificaran a los cuartos de final, que se jugará a eliminación directa, a un solo partido. En 1998 se marcó el inicio del Torneo del Interior de Clubes, con un formato que incluyó 43 equipos, divididos en dos categorías. El campeón del certamen nacional fue Jockey Club (Córdoba), que derrotó en la final a Marista RC (Mendoza), por 25 a 13.

El campeonato se disputó de manera consecutiva en los primeros siete años, y luego de una interrupción de cuatro temporadas, volvió a disputarse en 2009.

Actualmente, el Torneo del Interior de Clubes reúne, en sus categorías más importante, a los mejores equipos de los distintos torneos regionales del Centro, Litoral, NOA, NEA, Pampeana, Oeste y Patagonia.

La edición 2012 quedó en manos de Duendes RC (Rosario), que venció en la final a Cardenales RC (Tucumán), por 40 a 21.

La Zona Campeonato quedó conformada de la siguiente manera:

Zona 1: Club La Tablada (Córdoba), Mar del Plata RC, Tucumán RC y Club Universitario (Rosario).

Zona 2: Duendes RC (Rosario), Tala RC (Córdoba), Liceo RC (Mendoza) y Los Tarcos (Tucumán).

Zona 3: Cardenales RC (Tucumán), Jockey Club (Rosario), Jockey Club (Córdoba) y Santiago Lawn Tennis Club.

Zona 4: Los Tordos RC (Mendoza), Huirapuca SC (Tucumán), Gimnasia y Esgrima (Rosario), Universitario RC (Tucumán).

HISTORIAL TORNEO DEL INTERIOR DE CLUBES UNIÓN ARGENTINA DE RUGBY

Año	Edición	Campeones	Sub-Campeones	Resultado
2012	XI	Duendes RC (Rosario)	Cardenales RC (Tucumán)	40 a 21
2011	X	Club La Tablada (Córdoba)	Duendes RC (Rosario)	37 a 27
2010	IX	Club La Tablada (Córdoba)	Cardenales RC (Tucumán)	25 a 18
2009	VIII	Duendes RC (Rosario)	Universitario RC (Tucumán)	35 a 21
2004	VII	Tala RC (Córdoba)	Los Tarcos RC (Tucumán)	35 a 26
2003	VI	Duendes RC (Rosario)	Cardenales RC (Tucumán)	22 a 20
2002	V	Jockey Club (Rosario)	Universitario RC (Tucumán)	32 a 28
2001	IV	Club La Tablada (Córdoba)	Cardenales RC (Tucumán)	21 a 16
2000	III	Jockey Club (Rosario)	Tala RC (Córdoba)	26 a 22
1999	II	Jockey Club (Córdoba)	Duendes RC (Rosario)	26 a 13
1998	I	Jockey Club (Córdoba)	Marista RC (Mendoza)	25 a 13

/// Fixture///

Primera fecha (sábado 7 de septiembre), Zona 1: Club La Tablada (Córdoba) vs. Tucumán RC; Mar del Plata RC vs. Club Universitario (Rosario).

Zona 2: Duendes RC (Rosario) vs. Liceo RC (Mendoza); Tala RC (Córdoba) vs. Los Tarcos RC (Tucumán).

Zona 3: Cardenales RC (Tucumán) vs. Jockey Club (Córdoba); Jockey Club (Rosario) vs. Santiago Lawn Tennis Club.

Zona 4: Los Tordos RC (Mendoza) vs. Gimnasia y Esgrima (Rosario); Huirapuca SC (Tucumán) vs. Universitario RC (Tucumán).

Segunda fecha (sábado 14): Zona 1, Club Universitario (Rosario) vs. Club La Tablada (Córdoba); Mar del Plata RC vs. Tucumán RC.

Zona 2: Los Tarcos RC (Tucumán) vs. Duendes RC (Rosario); Tala RC (Córdoba) vs. Liceo RC (Mendoza).

Zona 3: Santiago Lawn Tennis Club vs. Cardenales RC (Tucumán); Jockey Club (Rosario) vs. Jockey Club (Córdoba).

Zona 4: Universitario RC (Tucumán) vs. Los Tordos RC (Mendoza); Huirapuca SC (Tucumán) vs. Gimnasia y Esgrima (Rosario).

Tercera fecha (sábado 21): Zona 1, Club La Tablada (Córdoba) vs. Mar del Plata RC; Tucumán RC vs. Club Universitario (Rosario).

Zona 2: Duendes RC (Rosario) vs. Tala RC (Córdoba); Liceo RC (Mendoza) vs. Los Tarcos RC (Tucumán).

Zona 3: Cardenales RC (Tucumán) vs. Jockey Club (Rosario); Jockey Club (Córdoba) vs. Santiago Lawn Tennis Club.

Zona 4: Los Tordos RC (Mendoza) vs. Huirapuca SC (Tucumán); Gimnasia y Esgrima (Rosario) vs. Universitario RC (Tucumán).

Cuartos de Final (sábado 28 de septiembre): A: 1° Zona 1 vs. 2° Zona 3; **B**: 1° Zona 3 vs. 2° Zona 2; **C**: 1° Zona 2 vs. 2° Zona 4; **D**: 1° Zona 4 vs. 2° Zona 1.

Semifinales (sábado 5 de octubre): E: Ganador A vs. Ganador B; **F**: Ganador C vs. Ganador D.

Final (sábado 12 de octubre): G: Ganador E vs. Ganador F.

Por el Noveno Puesto (sábado 28 de septiembre: H, 3° Zona 1 vs. 4° Zona 3; **I**, 3° Zona 3 vs. 4° Zona 2; **J**, 3° Zona 2 vs. 4° Zona 4; **K**, 3° Zona 4 vs. 4° Zona 1.

Sábado 5 de octubre: L, Ganador H vs. Ganador I; **M**, Ganador I vs. Ganador J.

Sábado 12 de octubre: N, Ganador L vs. Ganador M.

CMYK

CRECÉS VOS
CRECE TU CASA
SIN INTERÉS
18
CUOTAS
COMPRÁ CON LA MEJOR FINANCIACIÓN
EN ESTOS COMERCIOS Y PARTICIPÁ
POR ÓRDENES DE COMPRA DE HASTA $1.000
PARA SEGUIR CONSTRUYENDO
TARJETA
Única
Hacete fan de Tarjeta Única
SANTIAGO
FERRETERIA COMERCIAL COLON
AV COLON Nº1001
DISTRIBUIDORA SUDAMERICANA
DONDE CONVIENE Y TERMINA SU OBRA
INDEPENDENCIA Nº 1582
toba
ES SANTIAGUEÑO, ES COMO VOS
AV. RIVADAVIA 6 C
ELECTROCENTRO S.R.L.
Materiales Eléctricos
Proyectos y Obras
AV. MORENO ISL Nº 914
SIDER MAQ
PRODUCTOS METALÚRGICOS
AV. AGUIRRE SUD Nº 1612
BONACINA
PINTURERIAS
INDEPENDENCIA Nº 924
HIERRO CONS S.A.
SOLIS OESTE Nº 370
PINTURERIA LA PINTU DE SANTIAGO
AV. BELGRANO SUR Nº 2766
NSA
PUERTAS Y VENTANAS
PEDRO LEON GALLO Nº 130 Y SJC
LA BANDA
Corralón San Jorge
Materiales de construcción
ARISTOBULO DEL VALLE Nº 1074
Picasso
AV. BELGRANO Nº 669
MUEBLES CAMILA
TODO EN ALGARROBO
AV. BELGRANO Nº 2036
TERMAS
MADERAS ALEM
ITALIA Nº 129
FERRETERIA FERNANDEZ
RIVADAVIA Nº 866
CERES
CERMACO S.R.L.
MATERIALES PARA LA CONSTRUCCION - VIVIENDAS
ITALIA Nº 180
MAZA HNOS
de JUAN C. y HUGO P. MAZA
HIPOLITO YRIGOYEN Nº 318
ROSARIO de la frontera
SANITARIOS Santa Rita
20 DE FEBRERO Y ARENALES
CLEOR HOGAR
20 DE FEBRERO Nº 851
Sanitarios ALBEGA
MELCHORA F. DE CORNEJO Nº 459
FRÍAS
EL SATELITE S.R.L.
SAN LORENZO Nº 131
Agustin
MADERAS Y RECICLADOS SRL
REPUBLICA DE ITALIA Nº 52
SM Corralón San Martín
RIVADAVIA Y ROCA
METÁN
Corrafin S.A.
MATERIALES DE CONSTRUCCIÓN
20 DE FEBRERO Nº 468
MADERERA UNION
ALMIRANTE BROWN Nº 615
Colorshop
DELGRANO Nº 156
AÑATUYA
TIK Maderas
RUTA 62
CORRALON SAN AGUSTIN
AV. 25 DE MAYO Y ARISTOBULO
"EL GALENO"
FERRETERIA - PINTURERIA - SANITARIOS
ELECTRICIDAD - BAZAR - ARTS. LIMPIEZA
AV. 25 DE MAYO Y ESPAÑA
SOLICITALA Y EN EL ACTO TE LA ENTREGAMOS | 0810-555- UNICA | www.tarjeta-unica.com.ar

CMYK