Miércoles 17 de Diciembre de 2014 | Año X | Nº 233 | Santiago del Estero | República Argentina

Pasión&Deporte

Güemes obtuvo la II Recopa, al vencer en la final a Central Córdoba y cerró el con una alegría espera

DESAHOGO RECOPADO

10% AHORRO
6 CUOTAS SIN INTERÉS
TODOS LOS LUNES EN SUPERMERCADOS
Emilio Luque Supermercados
changomas
Vea
Libertad
TARJETA Única Y NUESTRA
Consultá bases y condiciones en www.tarjeta-unica.com.ar
SOLICITALA Y EN EL ACTO TE LA ENTREGAMOS
0810-555- UNICA | www.tarjeta-unica.com.ar
ENCONTRÁ MÁS BENEFICIOS EN
/tarjetaunica

El volante jugó en la División Reserva

Nicolás Gómez gritó campeón con River

Pasión&Deporte
Salta 451 – Local 7 - Tel.: (0385) 154728057
Sitio Web: www.pasionydeporte.com.ar
e-mail: info@pasionydeporte.com.ar
EDITOR RESPONSABLE PROPIETARIO - DIRECTOR Mariano Alberto Jaime
SECRETARIO DE REDACCION Ramón Ávila
REGISTRO NACIONAL DE LA PROPIEDAD INTELECTUAL Nº546.805
DISEÑO: Martín Chorén Martínez
Los editores no se hacen responsables, ni necesariamente comparten los puntos de vista de los escritores, columnistas, y entrevistados que firman sus notas.
Todos los derechos reservados

Club Atlético River Plate se consagró campeón invicto del **Torneo Transición en la División Reserva de AFA**, a raíz del empate entre Gimnasia y Esgrima La Plata y Racing Club, donde la Academia debía ganar para quedarse con el título.

Racing jugaba contra Gimnasia y con el triunfo era campeón. Sin embargo, empezó perdiendo, lo igualó a diez minutos del final y terminó 1 a 1. Con ese resultado, River Plate, que tuvo entre sus filas al mediocamnpista santiagueño **Nicolás Gómez**, obtuvo el certamente, cosechando 44 puntos.

Zapata y Ortega

El equipo millonario fue dirigido técnicamente por Gustavo Zapata y cuenta con Ariel Ortega como uno de sus ayudantes de campo. En este año, la Reserva de River Plate quedó a un punto de ser campeón en junio y se llevó el título en diciembre. Sumó 24 partidos invictos en el 2014.

El plantel de **Zapata y Ortega**, que contribuyó para el título, estuvo conformado por: Ciribe, Vega, Cabrera, Vega, Mammana, Ruíz, Agüero, Nicolás Gómez, Batalla Barga, Francese, E. Martínez, I. Díaz, G. Rodríguez, Kaprof, Tomás Martínez, Romero, Cirigliano, Denot, Driussi, M. Sánchez, Nicolás Rodríguez, Solari, Palacios, Distaulo, Schonfeld, Boyé y Giovanni Simeone.

Retuvo su título santiagueño Superwelters

Aranda derrotó a Cuellar

Alana Aranda cerró el 2014 con una gran pelea, donde retuvo su título provincial **Superwelters**, al vencer por puntos y en decisión unánime, a Maximiliano Cuellar, en la velada de boxeo que se realizó en el Centro Recreativo de La Banda, organizada por Saganías Boxing Club.

Este fue el combate principal de la noche, pactado a cuatro rounds de dos por uno. Allí, el pupilo de Saganías se mostró mejor que el del gimnasio Vitruvio.

En la pelea de semifondo, pactada a cuatro rounds de dos por uno, Ignacio Scrimini (Gym Coliseo) le ganó por puntos en las tarjetas, al "Chino" Argañaraz (SUOEM).

Otros resultados

En tanto, en los combates preliminares, de tres rounds de dos por uno, Luis Rosales (Gym Rosales) y Daniel Torres (Club de Maestros) terminaron empatados.

Emanuel Maciel (Gym Suárez) le ganó a Facundo Trejo (Gym Córdoba) por puntos.

También en las tarjetas, se impuso Emanuel Chazarreta (Gym Cobra) sobre Daniel Jiménez (Cirujano Boxing).

Jesús Infante (Saganías Boxing Club) venció a Andrés Martínez (Club de Maestros) por puntos. En tanto que de igual manera, Braian Velázquez (Saganías Boxing Club) le ganó a José Acevedo (Club de Maestros).

Los santiagueños jugarán las semifinales del Mundial de Clubes

Tade y Kalinski se verán las caras en Marruecos

Emiliano Tade tiene 26 años y juega actualmente en el Auckland City de Nueva Zelanda. El santiagueño tendrá la chance de disputar por primera vez las semifinales del torneo FIFA frente a la condición semiprofesional del actual campeón de Oceanía, que previamente dejó en el camino al Moghreb Tétouan de Marruecos y a Sétif de Argelia.

En el Mundial de Clubes Marruecos 2014 será el primer rival de San Lorenzo de Almagro, hoy, desde las 16.30, en Marrakech.

El santiagueño Tade dejó sus estudios de abogacía y se fue a trabajar a Nueva Zelanda. Por las dudas, guardó en la valija también sus botines, con los que un día dio una prueba y quedó como jugador del equipo que ahora sueña con una final en Marruecos.

"No me lo podía ni imaginar, era impensable jugar contra San Lorenzo. No se podía ni imaginar, pero ahí estamos y trataremos de disfrutarlo", dijo antes de abandonar el estadio de Rabat. "El día del sorteo vi que Auckland iba por el lado de San Lorenzo y es humano poder soñar con jugar ese partido, o con poder enfrentarte al Real Madrid en la final, pero una cosa es lo que uno sueñe en su casa y otra lo que se consiga. Es algo muy grande lo que hemos hecho", agregó.

Tade, autor del gol que le dio a su equipo el título en la última Liga de Campeones de Oceanía, llegó al Auckland casi por casualidad. Haciendo estudios de abogacía decidió cambiar de vida e irse a trabajar a un país tan diferente a Argentina como Nueva Zelanda. Reconoce que se llevó los botines casi por casualidad, pero consiguió una prueba y finalmente logró hacerse un hueco en el Auckland City, con el que disputó los cuatro últimos Mundiales de Clubes. En los tres anteriores el equipo había caído en la Primera Fase.

"Vamos a dar lo mejor para conseguir el objetivo" -Kalinski-.

Esperanzado

Enzo Kalinski también nació en Santiago del Estero, y cuenta con 27 años. Se desempeña como volante central en San Lorenzo de Almagro. Inició su carrera profesional en el 2007 e hizo las divisiones inferiores en Central Córdoba.

"Vamos a jugar el torneo más importante que podamos jugar con esta camiseta. Vamos a dar lo mejor para conseguir el objetivo", comentó Kalinski.

Los triunfos en las últimas dos fechas del Torneo Transición (ante Estudiantes de La Plata y frente a Vélez Sársfield), le terminaron dando una envión anímica valiosa a este San Lorenzo que fue a Marruecos en busca del mejor del mundo.

"Lo que tenemos a fin de año es demasiado importante. Capaz inconscientemente uno pensaba que se relajaba... Costó mucho, pensábamos estar más arriba en el campeonato, queríamos dar pelea, pero bueno, lo intentamos... El equipo creció mucho en el final", tiró el volante, quien se refirió a la lesión de James Rodríguez, del Real Madrid de España: "No pensamos que se caigan ellos. Pensamos en nosotros, en trabajar estos últimos días duros pensando en las semifinales. Lo charlamos entre nosotros la posible baja (del colombiano), pero no es una noticia linda para ellos ni para nosotros".

"No me lo podía ni imaginar, era impensable jugar contra San Lorenzo... trataremos de disfrutarlo" dijo el santiagueño -Tade-.

Presentaron el Rally Dakar Argentina-Chile-Bolivia 2015

Santiago espera por el Dakar

El **Rally Dakar Argentina-Bolivia-Chile 2015** fue presentado oficialmente, en un acto realizado en el Museo del Bicentenario de la Casa de Gobierno, en la Ciudad de Buenos Aires. El lanzamiento fue encabezado por el Ministro de Turismo de la Nación, Enrique Meyer y, en representación de Santiago del Estero, asistieron el Secretario de la Representación Oficial de la Provincia en Buenos Aires, Lic. Bernardo Abruzzese, el Subsecretario de Turismo, Ricardo Sosa, el Intendente de Las Termas de Río Hondo, Arq. Miguel Mukdise, y el Director del Autódromo de Las Termas de Río Hondo, Héctor Farina.

Ese año se disputará la 37° edición de la competencia, que se largará el próximo 3 de enero, desde Plaza de Mayo, culminará el 17 de enero en Tecnópolis, y recorrerá 11 provincias argentinas, entre las que se destaca Santiago del Estero. Además transitarán distintas regiones de Chile y Bolivia.

Durante la presentación del rally que fue destacado por Meyer como "el evento turístico más importante de la historia argentina", Abruzzese afirmó que "la instalación del vivac en Las Termas de Río Hondo es una señal más de cómo nuestra provincia se posiciona internacionalmente en materia deportiva, lo que sin duda se traducirá en nuevos visitantes para la temporada 2015".

1º PORTAL DEPORTIVO DE SANTIAGO DEL ESTERO
www.pasionydeporte.com.ar Nuestra Pasión... Nuestro Deporte

Campeonato Anual de Caballeros de la Fe.S.A.H.

Mishky Mayu HC, un campeón conocido

Mishky Mayu HC goleó el sábado a Central Córdoba, 6/2, y finalmente se consagró anticipadamente campeón del **Torneo Anual de Primera División de Caballeros** que organiza la **Federación Santiagueña de Hockey**. Los bandeños aprovecharon la catastrófica derrota que sufrió al día siguiente Lugus HC ante los ferroviarios, por 8/3, dejando pasar la gran posibilidad de darle alcance en las posiciones al líder, a falta de una fecha de la finalización del certamen que tendrá en el duelo de primero y segundo en la última jornada.

Mishky volvió a demostrar su gran hegemonía en los certámenes de caballeros al dar una nueva vuelta olímpica, que se verá plasmada el próximo domingo a las 19.50, en cancha del Santiago Lawn Tennis con la última fecha del campeonato, nada menos que ante Lugus, equipo que lo acechó todo el semestre pero que se descuidó en la recta final si poder darle alcance.

El encuentro no tuvo goles hasta el cierre de la primera etapa cuando a un minuto del final Roberto Marcoux aprovechó un penal para conseguir la apertura del marcador.

En el complemento, el campeón encontró los espacios necesarios para seguir aumentando. A los 10 minutos, nuevamente Marcoux encontró en un corner corto el segundo tanto de su equipo. A los 27 y 29 minutos, Roberto Vega y Javier Ledesma, respectivamente, estiraron la diferencia dejando un 4/0 parcial.

A los 22 minutos, Silvio Rojas descontó para Central Córdoba, pero en la jugada siguiente José Cárdenas Suárez ahogó el festejo ferroviario.

De ahí en mas los festejos siguieron para ambos, Leandro Moyano consiguió el segundo para su equipo; pero de contra nuevamente José Cárdenas Suárez sentenció el triunfo sellando el 6/2 final.

Lugus HC dejó pasar el tren

El escolta del certamen no estuvo a la altura de lo hecho a lo largo del certamen y fue goleado por Central Córdoba, 8/3. Los tantos del ferroviario los consiguieron Gabriel Galván (2), Silvio Rojas (2), Leandro Moyano (2), Ramón Alanis Yanivelli, e Iván Leguizamón; mientras que el descuento del conjunto del barrio libertad llegó por medio de Facundo Tévez y Cristian Salvatierra.

En los restantes encuentros, Santiago del Estero Hockey Club le ganó a Old Lions, 3/1; Jorge Cáceres, Sebastian González y Saúl Palavecino fueron los autores del vencedor, mientras que Carlos Nicolás Riera descontó para los viejos leones.

Estrella Roja venció a Casa del Docente, 2/1. Los goles de los dirigidos por Luis Cárdenas los anotaron José Ariel Cura y Diego "pato" Luna; mientra que Gonzalo Sánchez lo hizo para los maestros.

Posiciones

Primera División Caballeros: 1º) Mishky Mayu HC, 30 puntos; 2º) Lugus HC, 25 unidades; 3º) C.A. Estrella Roja, 20 puntos; 4º) Santiago del Estero HC, 12 unidades; 5º) Central Córdoba, 9 puntos; 7º) Old Lions RC, 7 unidades; 8º) , y Casa del Docente, 6 puntos

Próxima fecha, última (sábado 20 y domingo 21 de diciembre): Mishky Mayu HC vs Lugus HC; C.A. Estrella Roja vs Santiago del Estero HC; Central Córdoba vs Old Lions RC.

Campeonato Anual de Damas de la Fe.S.A.H.

Lawn Tennis "A" campeón del Ascenso

Santiago Lawn Tennis "A" derrotó a Santiago del Estero Hockey Club, 2/0, y se consagró **campeón del Torneo Anual Femenino de Primera División, Zona Ascenso, de la Federación Santiagueña de Hockey.** Las rojiblancas se quedaron con el duelo ante sus escoltas para disfrutar de una merecida vuelta olímpica. El equipo campeón sumó 33 puntos y le sacó cinco de ventaja a su perseguidor. El conjunto dirigido por Emanuel Zamora estuvo integrado por María Mercedes Di Pierro (Arquera), Karina Chaud, Agustina Lugones, Ana Carolina García, Mariana García, Carolina Meossi, Iara Jazmín Dalale, Valentina Tuma, María B. Giletta, María B. Najarro, Marisol Rojo, María G Abalos Cerro, María Mercedes Viaña, María Fernanda Parra, María Estela Brizuela, María V. Cuestas Alcorta, María Soledad Castelli y Cecilia Menegatti.

Las rojiblancas al finalizar primeras obtuvieron el ascenso, algo que no podrá concretarse debido a que ya participa en la categoría superior del hockey santiagueño. De acuerdo al reglamento del certamen, el privilegio se traslada al segundo de la tabla de posiciones, Santiago del Estero Hockey Club, quien será el que jugará en la zona Campeonato del 2015.

La promoción por otra de las plazas en juego la disputarán Universidad Católica de Santiago del Estero ante el Centro de Atletas de Central Córdoba. Las ferroviarias finalizaron penúltimas y deberán revalidar su lugar ante las universitarias en dos cotejos a jugarse los días sábado 20 y domingo 21 de diciembre, a las 18.20, en cancha del Santiago Lawn Tennis.

NB
NORTE BENEFICIOS
SERVICIOS SOCIALES
PLAN DE SALUD
Respaldo e Idoneidad
SALAS VELATORIAS:
La Plata 162 -SGO-
0385 - 4219787
Soler y San Carlos -LB-
0385 - 4272720
Mail: nbeneficios@arnet.com.ar
www.nortebeneficios.com.ar

Derrotó como local a Facundo de La Rioja

Nicolás Avellaneda comparte el liderazgo con Salta Basket

VI TORNEO FEDERAL DE BASQUETBOL 2014/15
CONFEDERACIÓN ARGENTINA DE BASKETT BALL
PRIMERA FASE REGULAR
CONFERENCIA NOR-NOROESTE

DETALLE	PUNTOS				GOLES		LOCAL		VISITA	
EQUIPOS	PTS	PJ	PG	PP	TF	TC	PG	PP	PG	PP
Salta Basket (Salta)	21	12	9 75 %	3 25 %	1004 83,7	884 73,7	6 100 %	0 0 %	3 50 %	3 50 %
CA Nicolás Avellaneda (Sgo. del Estero)	21	12	9 75 %	3 25 %	928 77,3	854 71,2	6 100 %	0 0 %	3 50 %	3 50 %
CSyD Facundo (La Rioja)	20	13	9 69 %	4 31 %	1113 85,6	963 74,1	5 71 %	2 29 %	4 67 %	2 33 %
Tucumán BB (San Miguel de Tucumán)	20	12	8 67 %	4 33 %	946 78,8	915 76,3	5 83 %	1 17 %	3 50 %	3 50 %
CSyD San Martín (La Rioja)	18	11	7 64 %	4 36 %	929 84,4	811 73,7	4 67 %	2 33 %	3 60 %	2 40 %
CA Olimpia (San Fdo. del Valle de Catamarca)	17	13	4 31 %	9 69 %	996 76,6	1078 82,9	4 57 %	3 43 %	0 0 %	6 100 %
Club Unión Deportiva (La Nueva Orán, Salta)	18	14	4 29 %	10 71 %	998 71,3	1005 71,8	3 43 %	4 57 %	1 14 %	6 86 %
Asoc. Tiro y Deportes Río Grande (La Mendieta, Jujuy)	18	14	4 29 %	10 71 %	989 70,6	1158 82,7	4 67 %	2 33 %	0 0 %	8 100 %
Red Star BBC (*) (San Fdo. del Valle de Catamarca)	13	13	3 25 %	10 75 %	823 63,3	1048 80,6	2 29 %	5 71 %	1 17 %	5 83 %

(*) Le descontaron 3 (tres) puntos.
Próxima fecha (decimocuarta, viernes 19 de dic.): Red Star BBC (Catamarca) vs. Olimpia (Catamarca); Tucumán BB vs. San Martín (La Rioja); Unión Deportiva (Orán) vs. Salta Basket.
Decimoquinta fecha (viernes 9 de enero): Asoc. Tiro y Deportes Río Grande (Jujuy) vs. Nicolás Avellaneda (Sgo. del Estero); Olimpia (Catamarca) vs. Facundo (La Rioja); San Martín (La Rioja) vs. Red Star BBC (Catamarca); Salta Basket vs. Tucumán BB.

Club Atlético Nicolás Avellaneda (Sgo. del Estero) se impuso como local, en el estadio Vicente Rosales de La Banda, por 74/69 al Club Social y Deportivo Facundo (La Rioja) y mete presión en los puestos de vanguardia de la tabla de posiciones.

Los santiagueños cosechan 21 unidades y comparten con Salta Basket, el liderazgo de la Conferencia NOA, tras jugarse la decimotercera fecha, correspondiente a la Primera Fase Regular del IV Torneo Federal 2014/2015 de Basquetbol.

El dueño de casa se quedó con el primer parcial por 19 a 14, pero en el segundo cuarto terminó abajo por 26 a 24, para irse arriba al descanso largo por 43 a 40.

En el tercer cuarto, se mantuvo la paridad y los riojanos se impusieron por 13 a 12. Con un final abierto, Nicolás Avellaneda pudo cerrarlo a su favor y con un parcial de 19 a 16 durante los últimos diez minutos, se quedó con una gran victoria por 74 a 69, ante el tercero del grupo.

El próximo compromiso del conjunto santiagueño será recién el viernes 9 de enero del 2015, cuando deba visitar a la Asociación Tiro y Deportes Río Grande (La Mendieta, Jujuy).

Otros resultados

Tucumán BB se ubica cuarto en la zona, con 20 puntos, luego de vencer como visitante 80/69 al Club Atlético Olimpia (San Fernando del Valle de Catamarca).

Club Unión Deportiva (La Nueva Orán, Salta) derrotó 84/78 en su visita al Club Social y Deportivo San Martín (La Rioja).

Anteriormente, los riojanos de Facundo habían superado como locales a los salteños de Unión Deportiva por 90/73.

Se corrió la última del Top Race V6 y Series

Maidana noveno en Concordia

Los tres pilotos del equipo santiagueño terminaron en el lote de los diez primeros en la última final del año, que se disputó en el autódromo "Parque Ciudad de Concordia", a 22 vueltas. El aspirante al título Fabián Flaque arribó sexto y no le alcanzó para arrebatarle la corona a Lucas Guerra (campeón 2014); en tanto que **el santiagueño Eduardo Maidana fue noveno**, y Gastón Pacioni finalizó décimo. La carrera fue ganada por Franco De Benedectis, seguido por Martín Coulleri y Henry Martin.

En la fecha coronación cantó victoria Franco de Benedectis seguido de Martín Coulleri y Henry Martin que se despide del número uno en los laterales de su auto.

Fabián Flaque arribó en el sexto lugar, que si bien no le alcanzó para quedarse con el campeonato, tuvo un muy buen año, con sucesivos podios y siendo protagonista a lo largo de las doce fechas.

Excelente carrera de Maidana que culminó en el noveno lugar, siendo su primer año dentro de la categoría. Luego de haber clasificado quinto, debió largar desde atrás, debido a que su máquina presentara problemas de temperatura en el motor y el equipo del SDE Competición debiera cambiarlo.

Pacioni cerró el año revirtiendo la racha de mala suerte que venía teniendo y se ubicó décimo en el clasificador final, dejándole un saldo positivo y todas las ganas puestas para comenzar a pensar en el año próximo.

Altuna se despistó

Y cuando se ubicaba en el sexto lugar, el piloto del SDE Competición Mariano Altuna sufrió un despiste que lo dejó fuera de carrera, quedando 18° en el clasificador. La final fue ganada por Néstor Girolami, seguido de Ricardo Rissati y Juan Bautista de Benedectis.

La final coronación terminó en manos de Nestor Girolami, quién comenzó el campeonato adjudicándose la primer carrera en Junín y lo terminó del mismo modo, seguido por Ricardo Risatti y Juan Bautista de Benedectis.

Agustín Canapino se consagró como el campeón 2014 de la divisional consiguiendo su quinto título seguido, y el octavo puesto de Gustavo Tadei le fue suficiente para quedarse con el subcampeonato.

El campeonato 2015 del Top Race dará comienzo el 8 de marzo, según lo dicho por Alejandro Urtubey, y si bien el escenario aún no está confirmado, posiblemente será en Rosario.

1º PORTAL DEPORTIVO DE SANTIAGO DEL ESTERO
www.pasionydeporte.com.ar Nuestra Pasión... Nuestro Deporte

Torneo Clausura de la Asociación Capitalina

Olímpico ganó el clásico y el campeonato

Los cadetes del **Club Ciclista Olímpico** se impusieron a la Asociación Atlética Quimsa, 97/70, y se consagraron campeones del **Torneo Clausura de Cadetes**, que hizo disputar la **Asociación Capitalina de Basquet**. Martín Sauco fue la figura con 31 puntos y 21 rebote, alcanzando por segunda vez consecutiva, la coronación de los chicos dirigidos por Guillermo Aliende.

La dotación bandeña se disparó de entrada en el marcador con el unipersonal de Sauco (9 tantos iniciales) para conseguir una brecha de 14 tantos. El parcial terminó 33-14 con Olímpico enfocado en defensa y alcanzando resultados en ataque con diferentes vías. Joaquín Gómez Delconte en el poste bajo, y los tiros a distancia de Aliende y Vélez.

La tendencia se mantuvo y se llegó al final del primer tiempo 55-33 con el Negro alargando su rotación.

Tras el descanso largo llegó el quiebre del juego. Olímpico pudo correr la cancha y Vélez continuó castigando de tres puntos, y siempre la defensa como estandarte. El margen superó los 30 puntos para terminar cerrándose 84-56.

En el último cuarto, Guillermo Aliende puso a los infantiles que completan el plantel para que pudieran sentirse un poco más partícipes en este logro que fue festejado hasta altas horas en la ciudad de La Banda. Fue 97 a 70 y otra conquista para el Negro de La Banda que continua apostando al proyecto de cantera con la Subcomisión de Básquetbol y el apoyo de toda la dirigencia de la institución. ¡Salud Campeones¡

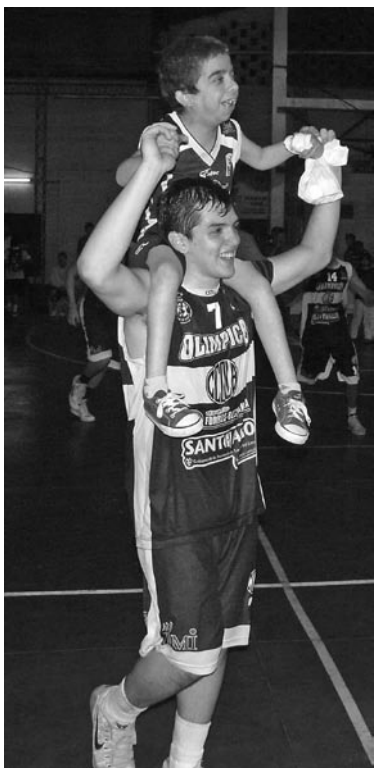

El plantel estuvo conformado por Máximo Vélez, Guillermo Aliende, Martín Sauco, Matías Fernández, Franco Badami, Galo Minguez, Álvaro Fraguas, Luciano Assefh, Juan Burgos, Agustín Suárez y Joaquín Gómez Delconte. Entrenador: Guillermo Aliende.

Resultados, Final Four:

Primera Jornada: Olímpico 78 – Red Star 59; Belgrano 57 – Quimsa 81.

Segunda Jornada: Quimsa 63 – Red Star 60; Olímpico 89 – Belgrano 52.

Tercera Jornada: Red Star 59 – Belgrano 47; Quimsa 70 – Olímpico 97.

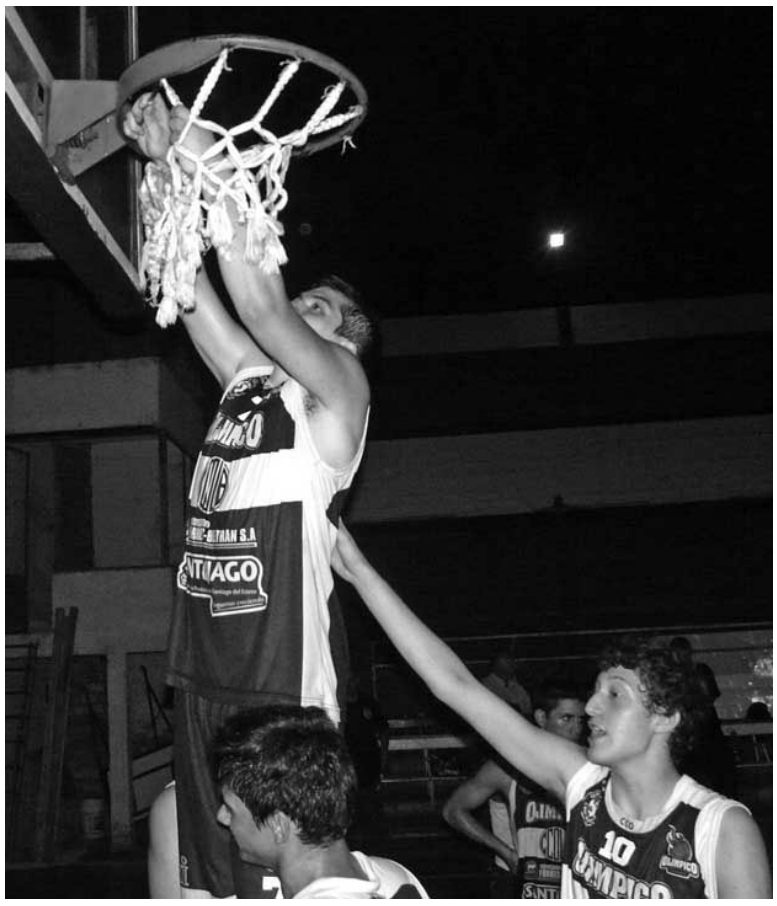

Será a fines de enero del 2015

Quimsa tendrá su Campus de Reclutamiento de Jugadores

La **Asociación Atlética Quimsa** comenzó, a partir de la temporada 2014/2015, una Primera Etapa de su nuevo Programa de Cantera.

Se recuperó y mejoró el albergue del estadio Ciudad, con capacidad para seis chicos. Cuenta con cocina, comedor, baños, lavarropas, acondicionador de aire, un reglamento interno, entre otras cosas.

Los chicos se alimentan mediante un menú especialmente confeccionado por una nutricionista, quien evalúa a todos los jugadores jóvenes de proyección del club.

Quimsa participa en los torneos de la Asociación Capitalina de Basquetbol, en los Argentinos de Clubes U15, U17, U19 y Mayores, y en la Liga de Desarrollo de la LNB.

Los chicos se entrenan todos los días, durante dos horas, en el estadio Ciudad y en el Gimnasia de Musculación propio de la institución.

Además, los martes y jueves se conformó el Grupo de Fundamentos, para estimular el desarrollo individual del joven.

Mismo lineamiento

Todos los equipos Menores de Quimsa juegan bajo el mismo lineamiento y se regularizaron para el 2015, los horarios para todas las categorías del club.

Como parte del inicio de la Segunda Etapa del Nuevo Programa de Cantera, el viernes 30 y sábado 31 de enero, y el 1 de febrero del 2014, se realizará un Campus de Reclutamiento de Jugadores en el estadio Ciudad, de Quimsa, en Santiago del Estero, en la búsqueda de proyectos de la provincia y de todo el país.

El staff de la Cantera está integrado por Silvio Santander (Director Técnico), Eduardo Jápez (Coordinador), Edgardo Santillán Acosta (Entrenador de Mayores y U19), Cristian Suárez (Entrenador de U17 y U19), Fernando Suárez (Preparador Físico), y Tomás Corona (Directivo).

En el estadio Ciudad, venció a Estudiantes de Concordia, 69/53

Quimsa se metió en el Final Four

La **Asociación Atlética Quimsa (Santiago del Estero)** venció como local 69/53 al Club Estudiantes (Concordia, Entre Ríos) y se clasificó a la instancia final del **X Torneo Súper Ocho de Basquetbol.**

Los santiagueños se medirán con Club Atlético Peñarol (Mar del Plata) el miércoles 17 de diciembre, a las 21, en una de las semifinales del certamen que se desarrollará en la ciudad de Santiago del Estero.

En el primer cuarto, los santiagueños fueron muy intensos defensivamente y se pasaron bien la pelota, para buscar lanzamientos cómodos. Diego García castigó desde el perímetro.

Luego, el juego entró en una meceta, donde ambos se repartieron más errores que aciertos. El score no se movió durante casi cuatro minutos. Los entrerrianos se pusieron a dos tantos (8 a 6) y su rival abusó del tiro de tres (0 de 6 luego de los dos primeros triples de García).

Silvio Santander mostró su disconformismo con el rendimiento de su equipo y puso a Lucas Pérez, Juan Fernández Chávez y Damián Tintorelli. El partido estaba igualado en 8, a falta de 1 minuto y 40 segundos.

Con un doble de Nicolás Ferreyra, la visita pasó al frente 10 a 8. Gabriel Deck se mandó con criterio y cortó los siete minutos que el local estuvo sin anotar, cuando restaban 60 segundos.

Alejandro Zilli acertó desde la línea de libres para que su equipo se quede con el primer segmento 12 a 11.

El segundo cuarto mostró a un Quimsa con los mismos problemas en ataque, y varias pérdidas del balón. Estudiantes, en tanto, no decayó en su energía para defender y en la ofensiva gravitó Facundo Giorgi para alejarse 21 a 16, a falta de 5 minutos y 58 segundos.

Luego del minuto pedido por Santander, los santiagueños reaccionaron con Aguirre y Robert Battle para establecer un parcial de 4 a 0 y dejar de lado la sequía de tres minutos sin anotar.

Claro que el cubano Reynaldo García Zamora y Giorgi siguió lastimando con sus bombas. Los entrerrianos sacaron la máxima diferencia (26 a 20), cuando restaban 3 minutos y 30 segundos.

Quimsa se puso el overol, trabajó el partido con el juego interior alto-bajo de Battle y Deck y pasó al frente 28 a 26, con 36 segundos para el cierre. Josemir Ayarza penetró sobre la chicharra e igualó el primer tiempo en 28.

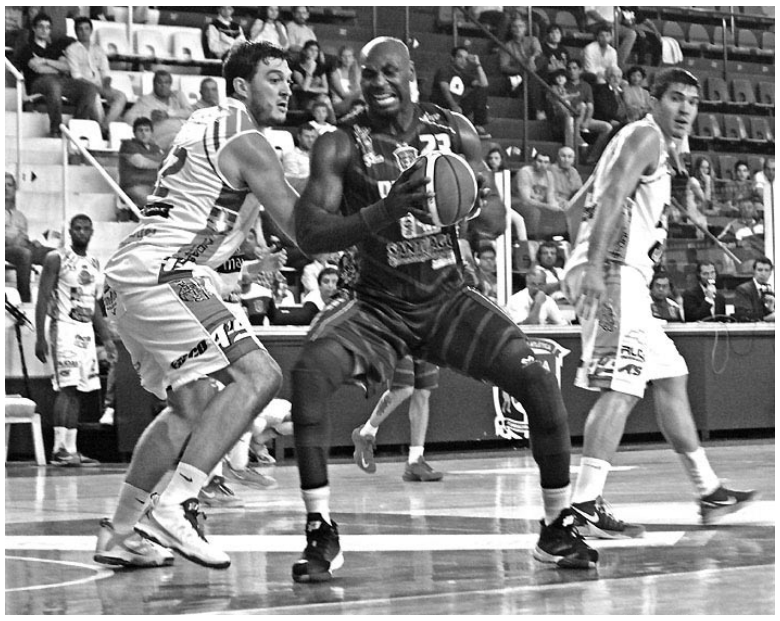

Síntesis

AA Quimsa (Sgo. del Estero)
69: Nicolás Aguirre 9, Diego García 14, Sebastián Vega 8, Gabriel Deck 7 y Robert Battle 8 (formación inicial). Lucas Pérez 2, Damián Tintorelli 11, Juan Fernández Chávez 7, Erik Daniels y Nicolás Muñoz. **DT:** Silvio Santander.

Club Estudiantes (Concordia)
41: Sebastián Orresta, Eduardo Gamboa 4, Facundo Giorgi 14, Alejandro Zilli 18 y Josimar Ayarza 5 (formación inicial). Reynaldo García Zamora 7, Ariel Zago y Nicolás Ferreyra 4. **DT:** Hernán Laginestra.

Parciales: 11/12; 17-16 (28/28); 16-13 (44/41); y 25-12 (69/53).

Árbitros: Alejandro Chiti y Gabriel Tarifeño.

Estadio: Ciudad (AA Quimsa).

Instancia: Cuartos de final, X Torneo Súper Ocho.

Fecha: Viernes 12 de diciembre del 2014.

Vibrante

En el tercer cuarto, el local se fortaleció en defensa y pudo correr en contraataque, con goleo repartido, aunque Tintorelli se hizo sentir en la pintura. Pasó a ganar 37 a 32, a falta de 3 minutos y 20 segundos.

Se le cerraron los caminos al gol a Estudiantes por la presión de su adversario, que estuvo muy áspero para defender. Tintorelli siguió encendido y Quimsa sacó la máxima diferencia (44 a 36), cuando restaban 1 minuto y 4 segundos.

Reaccionó Estudiantes con el coraje de Zilli y se puso a tres (44 a 41) en el final de este segmento.

En el cuarto parcial, el dueño de casa pudo correr mejor la cancha y con el goleo de sus perimetrales, se alejó en el score (62 a 43), a falta de 5 minutos y 44 segundos, con un parcial de 17 a 2.

La visita estableció un parcial de 6 a 0 y alcanzó a descontar en sesenta segundos.

Quimsa volvió a meterse en el partido y manejó la diferencia para ganar el juego ante el delirio de su gente.

Semifinales del X Súper Ocho de Basquetbol

Quimsa tiene a Peñarol en la mira

La **Asociación Atlética Quimsa** (Sgo. del Estero) recibirá hoy en su estadio Ciudad, a las 21, al Club Atlético Peñarol (Mar del Plata, Buenos Aires), en una de las semifinales del X Torneo Súper Ocho "Santiago del Estero" de Basquetbol, que organiza la Asociación de Clubes de Basquetbol.

En tanto que la restante semifinal se jugará el jueves 18 de diciembre, a las 21 y en idéntico escenario, y será protagonizada por Club de Regatas Corrientes y Club Atlético Obras Sanitarias de la Nación (Ciudad Autónoma de Buenos Aires).

¿Cómo llegan?

Los cuartos de final del certamen nacional se jugaron por Conferencia (1º vs. 4º y 2º vs. 3º), por eliminación directa, en la cancha de los mejores ubicados (primero y segundo de la Norte y la Sur), a un solo partido.

Por la Conferencia Sur, los porteños dejaron en el camino al Club Gimnasia y Esgrima (Comodoro Rivadavia), tras superarlo 68/60 como locales. En tanto que los marplatenses eliminaron al Club Atlético Argentino (Junín), puesto que ganaron en su casa por 99/77.

Y por la Conferencia Norte, los santiagueños derrotaron 69/53 en su estadio, al Club Estudiantes (Concordia, Entre Ríos). Por su parte, los correntinos se quedaron con el clásico 83/74 frente al Club San Martín (Corrientes).

Las semifinales del campeonato argentino se disputarán el miércoles 17 y jueves 18 de diciembre, a las 21; en tanto que el viernes 19 habrá jornada libre, y el sábado 20, a las 20, será la gran final, con transmisión de TyC Sports.

Finalmente, los cuatro mejores se medirán por el título en la ciudad de Santiago del Estero. El campeón obtendrá la plaza a la XX Liga Sudamericana 2015 de Basquetbol.

El monto de los premios es el que se detalla a continuación: Primer Puesto, $ 100.000; Segundo Puesto, $ 60.000; Tercer y Cuarto Puesto, $ 40.000 cada uno; Quinto al Octavo Puesto, $ 20.000 cada uno.

Programa

Semifinales, miércoles 17 de diciembre: 21, Quimsa vs. Peñarol (Partido A); Jueves 18 de diciembre: 21, Regatas Corrientes vs. Obras Sanitarias (Partido B);
Final, sábado 20 de diciembre: 20, Ganador Partido A vs. Ganador Partido B.
El ganador será el campeón del X Torneo Súper Ocho de esta Temporada.

1º PORTAL DEPORTIVO DE SANTIAGO DEL ESTERO
www.pasionydeporte.com.ar
Nuestra Pasión... Nuestro Deporte

Derrotó a Central Córdoba en la final de la Recopa

Güemes se recopó en el Oeste

Club Atlético Güemes (Sgo. del Estgero) se dio el gran gusto en su estadio Arturo Gelasio Miranda, tras superar 1/0 al Club Atlético Central Córdoba (Sgo. del Estero) y quedarse de este modo con la **II Recopa "Diario El Liberal" de Primera División A**, que hizo disputar la **Liga Santiagueña de Fútbol (LSF).**

El único gol del partido fue anotado por el mediocampista local Raúl Castaño, sobre los 17 minutos de la primera parte. Cerca de 7.000 espectadores presenciaron la final.

Por las semifinales, los "gauchos" habían dejado en el camino al Club Atlético Vélez Sársfield (San Ramón), tras derrotarlo 2/0, merced a las conquistas de Carlos Salvatierra y Samuel Díaz. En tanto que los "ferroviarios" habían vencido 5/2 al Club Atlético Mitre (Sgo. del Estero).

La II Recopa fue el último certamen de la presente temporada de la LSF. El Torneo Anual se lo adjudicó Mitre, y la II Copa Santiago del Estero fue ganada por Central Córdoba.

La final

El primer tiempo no hubo una clara superioridad de un equipo sobre otro, pero se vio a Güemes más práctico, que tuvo más chances a su favor que Central Córdoba.

El gol llegó a los 17 minutos, tras un desborde por derecha de Carlos Salvatierra, quien sacó el

centro. Mariano Hoyos la metió de nuevo al área chica con una media tijera y Raúl Castaño, con un cabezazo, mandó la pelota dentro del arco.

La visita adelantó sus líneas y tuvo una posibilidad para empatarlo, en los pies de Matías Pato, que remató desviado desde inmejorable posición.

En tanto que el local pudo ampliar en dos ocasiones con Salvatierra y Hoyos, pero fallaron en la definición. Luego las brusquedades en el juego aparecieron ante la alarmante permisividad del árbitro Juan Pedro Jiménez, que jugó su último partido oficial.

Durante el complemento, Güemes supo conservar su ventaja y de esta manera fue edificando el valioso triunfo, que le permitió quedarse con el título.

Central Córdoba buscó el empate con más ganas que ideas, pero no pudo vulnerar al golero Francisco Rago. Tuvo tres chances claras, pero falló en la definición.

Primero lo tuvo Darwin Barreto, con un cabezazo a los 9 minutos. Luego Lucas Pérez remató por arriba del travesaño a los 34 minutos. Y en tiempo de descuento, Rago la sacó cuando se le colaba la pelota en el primer palo, tras una serie de rebotes.

Así llegó el pitazo final de Jiménez, que decretó la consagración del "Gaucho" y desató la fiesta en La Isla.

Síntesis

CA Güemes 1: Francisco Rago; Samuel Díaz, Nicolás Igarzábal, Hugo Villalba, Maximiliano Díaz; Carlos Alanis, Raúl Castaño, Gerónimo Viscovich, Maciel Gómez; Carlos Salvatierra y Mariano Hoyos. **DT:** Daniel Cravero.

CA Central Córdoba 0: Joaquín Ledesma Bóbboli; Matía Ganem, Pedro Balbuena, Gabriel Corbalán, Sergio Salto; Matías Pato, Emanuel Castro, Pedro Lastra, Mauro Barraza; Emanuel Salvatierra y Darwin Barreto. **DT:** José Yocca.

Gol: Primer tiempo, 17 minutos, Raúl Castaño (G).

Sustituciones: Segundo tiempo, 19 minutos, Mauro Pérez por Ganem (CC); 20 minutos, Maximiliano Chevrot por Alaniz (G); 30 minutos, Gabriel Sandoval por Gómez (G); 33 minutos, Santiago Torri por Barraza (CC); 38 minutos, Hugo Cortez por M. Díaz (G).

Amonestados: Viscovich, Hoyos y Rago (G); Castro, Barraza y Salto (CC).

Estadio: Arturo Gelasio Miranda (CA Güemes).

Àrbitro: Juan Pedro Jiménez.

Asistentes: Carlos Roldán, Roberto Juárez, Misael Argañaraz y Andrea Loto.

Instancia: Final, II Recopa.

Fecha: Domingo 14 de diciembre del 2014.

TDI 2015 de AFA

Finalmente el Club Atlético Estudiantes (Sgo. del Estero) y Club Sportivo Fernández (Fernández) serán los dos representantes de la LSF en el Torneo del Interior 2015 de AFA, que comenzará el domingo 25 de enero del año próximo y finalizaría en abril del 2015.

Desistieron de participar Club Atlético Agua y Energía (La Banda), Club Atlético Central Argentino (La Banda) y Club Atlético Defensores de Forres (Forres), quienes se habían adjudicado las plazas por mérito deportivo.

En el TDI 2015 de AFA, tomarían parte 260 equipos, divididos en 74 zonas, y se otorgarían siete ascensos al Torneo Federal B 2015.

El quinto certamen en orden de importancia en el ámbito nacional constaría de 38 zonas de 4 equipos y 36 grupos de 3 conjuntos. Avanzarían a la Fase Final (que constará de cuatro etapas) los primeros dos de cada zona de cuatro clubes y el primero de los grupos de tres equipos. En total avanzarían 112 clubes. Luego se clasificarían 56, 28, 14 y 7 (resta aún confirmarse).

1º PORTAL DEPORTIVO DE SANTIAGO DEL ESTERO
www.pasionydeporte.com.ar Nuestra Pasión... Nuestro Deporte

Ya están los cruces de la Etapa Final del Torneo Federal B

Unión Santiago, Vélez Sársfield y Güemes van por la gloria

El Club Atlético Unión Santiago (Sgo. del Estero) visitará al Club Social y Deportivo Lastenia (Lastenia, Tucumán) por la Zona V; en tanto que por la Zona IV, Club Atlético Güemes (Sgo. del Estero) recibirá al Club Atlético Almirante Brown (Lules, Tucumán), y Club Atlético Vélez Sársfield (San Ramón, Sgo. del Estero) hará lo propio con Club Atlético Concepción (Banda del Río Salí, Tucumán), el domingo 18 de enero del 2015, en los partidos de ida por la Primera Ronda de la Etapa Final, correspondiente al Torneo Federal B 2014/2015 de Fútbol.

Los encuentros de vuelta se disputarán el sábado 24 de enero. En caso de igualdad de puntos y goles al término del segundo cotejo, se recurrirá a la definición desde el punto del penal para establecer el ganador.

El cuarto certamen en orden de importancia en el país, es organizado por el Consejo Federal del Fútbol Argentino. Contó con la participación de 128 clubes, de los cuales quedaron 56 para luchar por los siete ascensos al Torneo Federal A 2015.

Todos los cruces

Zona I: Club Villa Mitre (Bahía Blanca, Buenos Aires) vs. Club Atlético Germinal (Rawson, Chubut); Club Tiro Federal Argentino (Bahía Blanca, Buenos Aires) vs. Asociación Civil Cultural Deportiva Cruz del Sur (Bariloche, Río Negro); Club Social y Deportivo Sol de Mayo (Viedma, Río Negro) vs. Club Ferro Carril Sud (Olavarría, Buenos Aires); Club Atlético Kimberley (Mar del Plata, Buenos Aires) vs. Club Rivadavia (Lincoln, Buenos Aires).

Zona II: Club Atlético Juventud (Pergamino, Buenos Aires) vs. Club Atlético Sarmiento (Ayacucho, Buenos Aires); Club Cultural Social y Deportivo América (General Pirán, Buenos Aires) vs. Club Atlético Argentino Agropecuario (Carlos Casares, Buenos Aires); Club Atlético Aprendices Casildenses (Casilda, Santa Fe) vs. Club Atlético Unión (Sunchales, Santa Fe); Club Atlético 9 de Julio (Rafaela, Santa Fe) vs. Club Sportivo Bernardino Rivadavia (Venado Tuerto, Santa Fe).

Zona III: Club Atlético La Emilia (La Emilia, Buenos Aires) vs. Club Atlético, Social y Deportivo Camioneros (General Rodríguez, Buenos Aires); Club Atlético y Recreativo General San Martín (Puerto San Martín, Santa Fe) vs. Sportivo Atlético Club Las Parejas (Las Parejas, Santa Fe); Club Deportivo Comercio (Santa Sylvina, Chaco) vs. Club Social y Deportivo Achirense (Las Achiras, Entre Ríos); Club Social y Deportivo Defensores de Pronunciamiento (Pronunciamiento, Entre Ríos) vs. Club Sportivo Juventud Unida (Charata, Chaco).

Zona IV: Club Atlético Independiente de Fontana (Formosa) vs. Club Atlético Libertad (Concordia, Entre Ríos); Club Atlético Colegiales (Concordia, Entre Ríos) vs. Club Atlético Resistencia Central (Resistencia, Chaco); Club Atlético Güemes (Sgo. del Estero) vs. Club Atlético Almirante Brown (Lules, Tucumán); Club Atlético Vélez Sársfield (San Ramón, Sgo. del Estero) vs. Club Atlético Concepción (Banda del Río Salí, Tucumán).

Zona V: Club Deportivo Tabacal (Tabacal, Salta) vs. Concepción FC (Concepción, Tucumán); Club Social y Deportivo Lastenia (Lastenia, Tucumán) vs. Club Atlético Unión Santiago (Sgo. del Estero); Club Atlético Central Norte (Salta) vs. Club Atlético Monterrico San Vicente (Monterrico, Jujuy); Club Atlético Mitre (Salta) vs. Club Atlético Talleres de Perico (Jujuy).

Zona VI: Club Atlético Policial (San Fernando del Valle de Catamarca) vs. Club Atlético Racing (Córdoba); Club Atlético Asociación Biblioteca y Mutual Sarmiento (Leones, Córdoba) vs. Club Huracán (San Rafael, Mendoza); Club Jorge Newbery (Villa Mercedes, San Luis) vs. Asociación Deportiva 9 de Julio (Morteros, Córdoba); Club Atlético San Jorge MyS (San Jorge, Santa Fe) vs. Asociación Atlética Estudiantes (Río Cuarto, Córdoba).

Zona VII: Club Atlético Huracán Las Heras (Las Heras, Mendoza) vs. Club Atlético Juventud Alianza (San Juan); Club Sportivo Peñarol (Chimbas, San Juan) vs. Club Atlético Argentino (Guaymallén, Mendoza); Club Atlético Palmira (Palmira, Mendoza) vs. Club

Atlético Independiente de Villa Obrera (San Juan); Club Atlético Trinidad (San Juan) vs. Gutiérrez Sport Club (Maipú, Mendoza).

¿Cómo sigue?

La **Etapa Final del Torneo Federal B 2014/2015 de Fútbol** está integrada por los tres clubes clasificados de la Segunda Fase (Región Patagónica) y por los 53 equipos clasificados de la Primera Fase de la Zona III a la Zona XVII (Total 56 conjuntos).

Para los enfrentamientos se tuvo en cuenta la cercanía geográfica de los clubes y a la distribución de los ocho mejores clubes clasificados en cuarto lugar. Esta fase cuenta con tres rondas eliminatorias.

Primera Ronda: Los 56 equipos clasificados jugarán por eliminación directa, a doble partido, uno en cada sede. Los 28 clubes ganadores se clasificarán a la Segunda Ronda. El cotejo de ida será el domingo 18 de enero del 2015 y el encuentro de vuelta se disputará el sábado 24 de enero.

Segunda Ronda (Semifinales): Estará integrada con los 28 conjuntos clasificados de la Primera Ronda.

Se jugará por eliminación directa, a doble partido, uno en cada sede. Los 14 equipos ganadores se clasificarán a la Tercera Ronda. El primer juego será el miércoles 28 de enero del 2015 y la revancha se desarrollará el domingo 1 de febrero.

Tercera Ronda (Finales): Estará integrada por los 14 clubes clasificados de la Segunda Ronda. Se disputará por eliminación directa, a doble partido, uno en cada sede. Los siete equipos ganadores ascenderán al Torneo Federal A 2015. El encuentro de ida se jugará el domingo 8 de febrero del 2015 y el cotejo de vuelta será el domingo 15 de febrero.

Torneo Federal A 2015

El Torneo Federal A 2015 comenzará el domingo 15 de marzo del año próximo, con la participación de 40 equipos, donde ya hay establecidos 33 clubes, más los 7 ascensos que vendrán del Torneo Federal B 2014/2015.

Por lo que se pudo saber en la reunión realizada en la ciudad de Salta, donde participó el Consejo Ejecutivo de AFA y el Consejo Federal, el tercer certamen afista en orden de importancia en el ámbito nacional, empezará el 15 de marzo y se extenderá hasta diciembre del 2014, y habrá dos ascensos.

Además de Luis Segura, presidente de AFA, quien presidió la asamblea en la sede de la Liga Salteña de Fútbol, estuvieron presentes los principales dirigentes del Consejo Federal (el presidente Roberto Fernández, el secretario general Alfredo Derito, el titular del Tribunal de Disciplina Carlos De Giacome y el cuerpo de vocales) y los representantes de todas las ligas regionales. Por la Liga Santiagueña de Fútbol, asistió el titular, Pablo Toviggino.

Con relación a los ascensos y descensos en los torneos Federal A y B, el titular del Consejo Federal descartó cualquier posibilidad que se produzcan descensos masivos para volver al número de participantes que originalmente tenían estos certámenes.

Sin embargo, las plazas de descensos serán mayores a las de ascensos, ya que la idea es "normalizar" los torneos gradual y progresivamente, y llegar al 2019 con un Torneo Federal de 24 equipos. "No haremos locuras con el tema de los descensos", aclaró el titular del Consejo Federal del Fútbol Argentino al respecto.

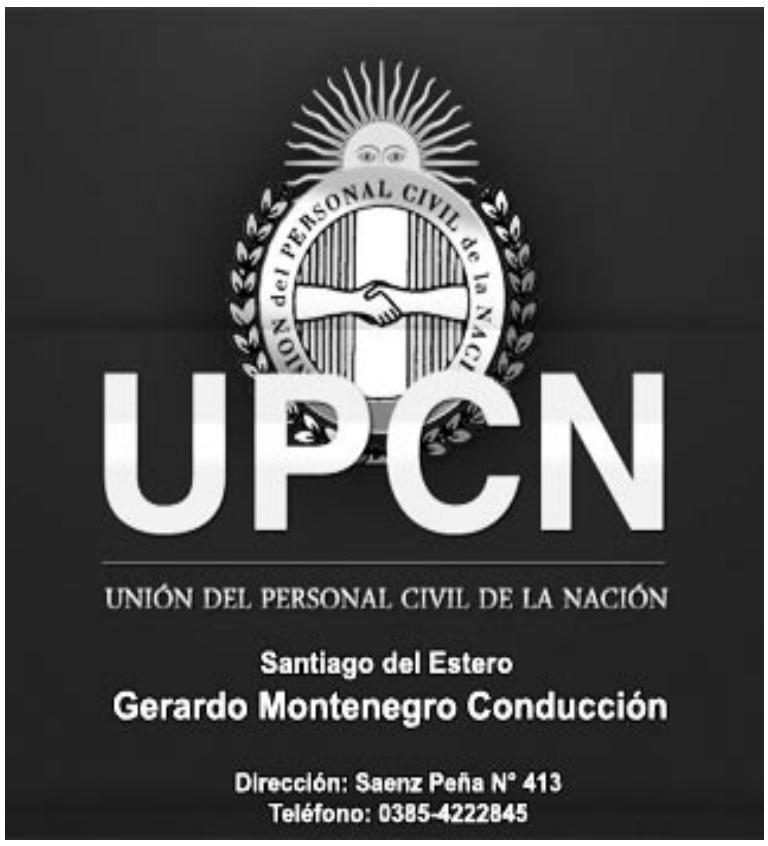

1º PORTAL DEPORTIVO DE SANTIAGO DEL ESTERO
www.pasionydeporte.com.ar Nuestra Pasión... Nuestro Deporte

Será el 30 de diciembre en Cristóbal Eventos

La Gran Fiesta del Deporte Santiagueño ya tiene fecha

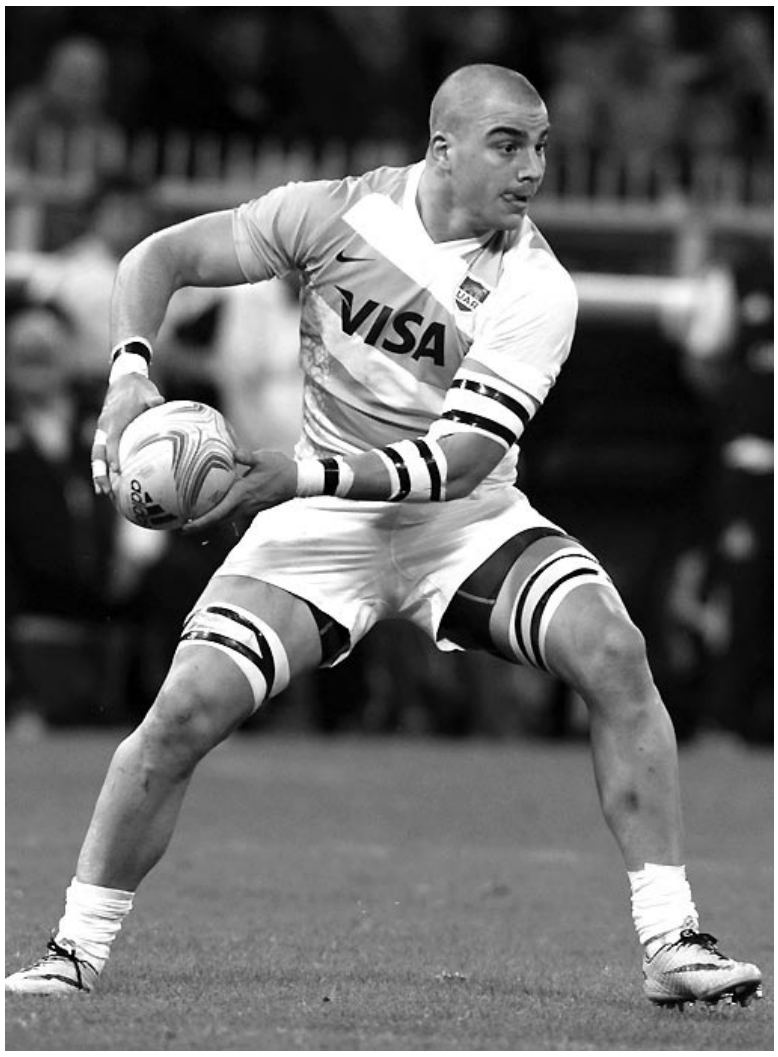

La **Gran Fiesta del Deporte Santiagueño**, que anualmente organiza el **Círculo de Periodistas Deportivos de Santiago del Estero (CPDSE)** se realizará el martes 30 de diciembre, desde las 22, en el salón **Cristóbal Eventos**, ubicado en Avda. Colón (S) 432, de la ciudad Capital, donde se premiarán y se distinguirán a los mejores deportistas de la provincia.

La presentación oficial se realizaró el martes 16, en el Polideportivo Provincial, con la presencia del Subsecretario de Deportes y Recreación de la provincia, profesor Carlos Dapello, auspiciantes y miembros de la comisión directiva del CPDSE.

En el 2013, el basquetbolista de la Asocaición Atlética Quimsa, Gabriel Deck, fue elegido el Deportista del Año

Otra vez el CPDSE comparte esta cita con los mejores, en la Gran Fiesta del Deporte Santiagueño, donde se premiarán a los deportistas más representativos de la provincia y que se hayan destacado a lo largo de la temporada 2014.

La jerarquía y la transparencia de esta velada, la erigen en única y la más importante, donde se premiarán 32 disciplinas deportivas, habrá más de veinte menciones especiales y se entregará la Copa Faped. Estará amenizada con una cena show para 300 invitados especiales, con desfile de modelos,

números artísticos y la presencia de las máximas autoridades de la provincia, deportistas reconocidos, dirigentes de federaciones y clubes.

En la noche de gala, los periodistas especializados en deportes distinguirán a las figuras con una estatuilla propia de 35 centímetros de largo, diseñada exclusivamente por el artesano Lucio Sequeira, donde figura un atleta con la pluma y el micrófono, algo que identifica a los cronistas y que representa el logotipo de la institución. Y por undécimo año consecutivo, La Gran Fiesta del Deporte Santiagueño será trasmitida en directo por el Canal 14 de Tele Imagen Codificada y el Canal 4 de Cable Express.

Los deportistas regalan momentos de plenitud y nos permiten escapar de la mezquindad y el individualismo. Contagian, entusiasman, despliegan fervor, fascinan, seducen, gratifican. Y merecen ser distinguidos. Por eso, hace casi medio siglo, los periodistas deportivos santiagueños crearon el máximo premio del deporte provincial, que por prestigio y trascendencia, siempre estuvo en la cumbre.

Las Ternas

Ajedrez: Mauricio Suárez, Facundo Coria y Mateo Martín.

Atletismo de Pista: Juan Cano Ceres, Facundo Baudano y Jonathan Lobo.

Automovilismo Pista: Lucas Trungelitti, Alejandro Ponce y Eduardo Maidana.

Automovilismo Rally: A. y O. Uriarte; A. y E. Gubaira; M. y J. Fabián.

Básquet Nacional: Gabriel Deck, Guillermo Aliende y Nicolás Aguirre.

Bicicross: Gustavo Saad, Jorge Amerio y Eduardo Abdala.

Boxeo: Germán Rafael, Vanesa Calderón y Elio Trosch.

Cestoball: Marcia González, Alejandra Fiada y Lionel Tijera.

Ciclismo: Belén Buena, Florencia Sosa y Kloner.

Duatlón: Lucía Moyano, Iganacio Pereyra.

Fútbol Local: Mauro Barraza, Facundo Juárez y Samuel Díaz.

Fútbol Federal B: Claudio Vega, Javier Peyla y Fernando Sosa.

Fútbol Federal A: Matías Pato, Cristian Vega y Adrián Toloza.

Fútbol Nacional: Enzo Kalinski, Francisco Cerro y Nicolás Gómez.

Fútbol Internacional: Sebastián Pérez, Ignacio Don y Emiliano Tade.

Golf: Valentina Curet.

Hockey sobre césped: Micaela Maldonado, Diego Luna y Lourdes Muratore.

Karting: Carlos Ruiz, Lucas Gonçálvez y Mario Danioti.

Lucha: Patricia Bermúdez, Lucas Pavón y Martín Herrera.

Motociclismo: Alberto Auad, Carlos Cejas y Maximiliano Auad.

Motocross: Abel Torres, Miguel Siufi y Maximiliano Fernández.

Rugby: Facundo Isa, Agustín Cartier Viaña y Tomás Lezana.

Taekwondo: Florencia Chaud (Matías Ríos Olivero y Esteban Contardi).

Tenis de Mesa: Héctor Jerez, Lucio Costa (h) y Luis Padilla.

Voleibol: Melisa Corzo, Maximiliano Sosa y Alejandro Martínez.

Menciones Especiales

1- Club Atlético Central Córdoba: Por su ascenso al Torneo Nacional B de AFA.
2- Club Atlético Mitre: Campeón del Torneo Anual de la Liga Santiagueña de Fútbol.
3- Club Atlético Comercio Central Unidos: Por su ascenso al Torneo Federal B de AFA.
4- Club Atlético Independiente de Fernández: Por su ascenso al Torneo Federal B de AFA.
5- Club Atlético Güemes: Por su ascenso al Torneo Federal de AFA.
6- Jorge "La Fiera" Cáceres: Por su trayectoria internacional.
7- Santiago Lawn Tennis Club: Por su representación en el ámbito nacional
8- Pablo Toviggino: Por su trabajo dirigencial en la Liga Santiagueña de Fútbol.
9- Asociación Santiagueña de Bicicross: Por su intenso trabajo a nivel nacional e internacional.
10- Fernández Rugby Club: por su ascenso al rugby de Primera División.
11- Club Judiciales: Por lograr la Liga Nacional de Clubes de Caballeros.
12- Selección Santiagueña de Basquetbol: Campeón Argentino 2014 en Sub 19.
13- Dr. Gerardo Zamora: Promotor de la llegada del MOTO GP a la República Argentina.
14- Fernández Voley
15- Fernando y Sebastián Casadei: Doble campeones de la Clase Pampero, en el Campeonato Argentino
17- Unión Santiagueña de Rugby
18- Autódromo de Las Termas de Río Hondo: Por recibir después de 15 años el Gran Premio de la República Argentina de Moto GP
19- Gobernadora Dra. Claudia Ledezma de Zamora: Por el permanente apoyo al deporte de la provincia.
20- Juan Chazarreta. Medalla de oro en natación en 100 metros libres y 100 metros espalda; y Medalla de Plata en Lanzamiento de Bala, en la categoría Sub 14, en los Juegos Nacionales Evita desarrollados en la ciudad de Mar del Plata.

1º PORTAL DEPORTIVO DE SANTIAGO DEL ESTERO
www.pasionydeporte.com.ar Nuestra Pasión... Nuestro Deporte

Seven de la Nubes, en la ciudad de Salta

Old Lions ganó la Copa de Bronce

Old Lions RC se adjudicó la Copa de Bronce en el tradicional Seven de la Nubes que se desarrolló en la ciudad de Salta. Los azulgranas derrotaron en la fina a los salteños de Católica Vaqueros, 19/7. Por su parte, Huirapuca (Concepción, Tucumán) venció en la final de la Copa de Oro a CUBA de Buenos Aires, 19/7; y Tigres de Salta se quedó con la Copa de Plata al ganarle a Gimnasia y Tiro (Salta), 5/0.

A pesar de que la jornada contó con la presencia de la lluvia durante la disputa del Seven de las Nubes, fue una tarde a puro rugby, gente divertida, camaradería y mucho color. El predio de barrio El Huaico del club Universitario fue el escenario de la edición número XV del torneo de juego reducido que tuvo a Huirapuca de Tucumán como el campeón.

Los santiagueños no arrancaron de la mejor manera en la zona 4 de la fase clasificatoria, cayendo ante Universitario (Tucumán) 21/19; y Jockey Club (Salta) 42/12.

Luego revirtieron esa imagen ganando los juegos disputados por la Copa de Bronce; en semifinales despacharon a los paraguayos de CURDA, 24/12, para concluir con un triunfo en la final ante Católica Vaqueros, 19/7.

Todos los Resultados

Grupo 1: Universitario (Salta) 38-Católica Vaqueros (Salta) 0; CUBA 31-Católica Vaqueros (Salta) 0; CUBA 19-26 Universitario (Salta) 26

Grupo 2: Invitación Buenos Aires 7-Tigres (Salta) 19; Sixty 21-Tigres (Salta) 5; Invitación BA 12-Sixty 27

Grupo 3: Huirapuca (Concepción, Tucumán) 36-Gimnasia y Tiro (Salta) 7; CURDA (Paraguay) 7-Gimnasia y Tiro (Salta) 19; Huirapuca (Tucumán) 33-CURDA (Paraguay) 7

Grupo 4: Jockey Club (Salta) 33-Universitario (Tucumán) 14; Old Lions (Santiago del Estero) 19-Universitario (Tucumán) 21; Jockey Club (Salta) 42-Old Lions (Santiago del Estero) 12

Copa de Bronce; Semifinales: CURDA (Paraguay) 12-Old Lions (Santiago del Estero) 24; Católica Vaqueros (Salta) 17-Invitación BA 7. Final de Bronce: Católica Vaqueros (Salta) 7-Old Lions (Santiago del Estero) 19.

Copa de Plata; Semifinales: Tigres (Salta) 14-Sixty 12; Universitario (Tucumán) 7-21 Gimnasia y Tiro (Salta). Final de Plata: Tigres 0 (5)-Gimnasia y Tiro (Salta) 0.

Copa de Oro; Cuartos de Final: Universitario (Salta) 33- Tigres 0; Huirapuca (Concepción, Tucumán) 100- Universitario (Tucumán) 0; CUBA 26-Sixty 7; Gimnasia y Tiro (Salta) 10-Jockey (Salta) 26.

Semifinales: Universitario (Salta) 7-Huirapuca (Concepción, Tucumán)12; CUBA 7-Jockey (Salta) 0.

Final de Oro: Huirapuca (Concepción, Tucumán) 19-CUBA 7

FORTALEZA
SEGURIDAD INTEGRAL
Alarmas Monitoreadas - Seguridad
Dorrego 89 - Santiago del Estero
Telefono: 421-7733

Planteles Nacionales Juveniles para 2015

Cuatro santiagueños seleccionados

La **Gerencia de Rugby de la UAR** confirmó los planteles nacionales de Menores de 20, 19 y 18 años que integrarán el **Plan de Alto Rendimiento** durante la temporada 2015.

El tercera línea del Santiago Lawn Tennis Club, **Tomás Robinson**, integrará el plantel de Menores de 20 años, del cual saldrán varios jugadores para el Seleccionado que en 2015 que afrontará el Mundial Juvenil en el mes de junio en Italia, y estará compuesto por 33 jugadores.

Por su parte, el pilar de Old Lions RC, Juan Pablo Enriquez, será parte de la convocatoria para los Menores de 19 años, que tendrá a 56 representantes. Por último en la nómina de Menores de 18 años se encuentran los jugadores del SLTC Álvaro Maguicha (tercera línea) y Martín Roger (Apertura), dentro de los 46 integrantes.

Por su parte, Nicolás Fernández Lobbe, entrenador del Seleccionado Argentino de Menores de 20 años, explicó cómo fue la selección de los jugadores: “Como todos los años, nos reunimos con los Managers de cada región y se hizo una evaluación de todos los jugadores que participaron en éste año en cada una de las competencias o concentraciones, y así se eligieron a los jugadores de M18 y M19, que en 2015 estarán en M19 y M20 respectivamente. Para el plantel de M18 de 2015 continuarán algunos que estuvieron trabajando y tras el Argentino Juvenil se acoplarán más”.

“El plantel que disputará el Mundial Juvenil en junio, estará conformado de 30 y 40 jugadores convocados de las categorías de M20, M19 y M18,los cuales tendrán actividades grupales desde febrero. El grupo de M19 tendrá algunas concentraciones a partir de marzo, mientras que el M18 empezará su actividad una vez finalizado el Argentino Juvenil y contará con un cronograma similar a éste año, con el InterPlaDAR por segundo año consecutivo”, contó.

El Plan de Alto rendimiento de la UAR tendrá inicio a mediados de enero de 2015 de su sexta temporada consecutiva. Tras su inicio en 2009, el PLAR ha sido un gran sistema de entrenamiento y formación de jugadores que ha nutrido a todos los Seleccionados Nacionales de gran forma. Al respecto, es importante destacar que en el último test match de la gira de noviembre ante Francia, 19 de los 23 jugadores que estuvieron en cancha formaron parte del sistema.

Calendario de Competencias 2015 de la UAR

Lawn Tennis visitará a Mendoza RC

Santiago Lawn Tennis Club ya tiene rivales y fechas para debutar en el **Torneo del Interior A 2015**, que organiza la **Unión Argentina de Rugby (UAR)**. El conjunto del parque Aguirre compartirá la Zona I junto con Universitario RC (Tucumán), Mendoza RC (Guaymallén, Mendoza), y Mar del Plata RC (Mar del Plata, Buenos Aires). El 21 de marzo del 2015 dará inicio el Torneo Nacional de Clubes, en tanto que el sábado 4 de abril lo harán los Torneos del Interior A y B, alcanzando una participación de 48 clubes, representando a 14 uniones.

Los rojiblancos deberán hacer varios kilómetros para cumplimentar con su cronograma de partidos, ya que serán visitantes en dos juegos y locales en el restante. En la primera jornada, tendrán que viajar a Guaymallén, para medirse con Mendoza RC, el sábado 4 de abril; en la segunda fecha (11 de abril), recibirán a los tucumanos de Universitario RC; y cerrarán la fase clasificatoria, el sábado 18 de ese mes, trasladándose a la Costa Atlántica para enfrentar a Mar del Plata RC, en la "Perla del Sur".

El 25 de abril, el 9 y el 16 de mayo, los dos primeros de cada grupo lucharán por un ascenso al Nacional de Clubes; mientras que los que terminen en el tercer y cuarto lugar, en sus zonas, jugarán para que su Región no descienda al Torneo del Interior B.

Torneo del Interior A

Zona I: Universitario RC (Tucumán), Mendoza RC (Guaymallén, Mendoza), Mar del Plata RC (Mar del Plata, Buenos Aires) y Santiago Lawn Tennis (Santiago del Estero).

Zona II: Los Tordos RC (Guaymallén, Mendoza), Cardenales RC (Tucumán), La Tablada RC (Córdoba) y Club Sociedad Sportiva (Bahía Blanca).

Zona III: Marista RC (Luján de Cuyo, Mendoza), Los Tarcos RC (San Miguel de Tucumán), Club de Rugby Ateneo Inmaculada (Santa Fe) y Neuquén RC.

Zona IV: Huirapuca SC (Concepción, Tucumán), Club Palermo Bajo (Córdoba), IPR Sporting Club (Mar del Plata) y Club Logaritmo Rugby (Rosario).

Fixture: Fecha 1 (sábado 4 de abril): Zona I: Universitario RC vs. Mar del Plata RC; Mendoza RC vs. Santiago Lawn Tennis Club.

Fecha 2 (sábado 11 de abril): Santiago Lawn Tennis Club vs. Universitario RC; Mendoza RC vs. Mar del Plata RC.

Fecha 3 (sábado 18 de abril): Universitario RC vs. Mendoza RC; Mar del Plata RC vs. Santiago Lawn Tennis Club.

Forma de disputa

Se jugará por puntos, todos contra todos a una rueda (tres fechas) en sus respectivos grupos. Los dos primeros de cada zona se clasificarán para los cuartos de final. Los restantes ocho equipos dirimirán un descenso para su Región, en la temporada 2016 del TDI A.

Ronda Campeonato, Cuartos de Final: 1° Zona I vs. 2° Zona II **(A)**; 1° Zona IV vs. 2° Zona III **(B)**; 1° Zona III vs. 2° Zona IV **(C)**; 1° Zona II vs. 2° Zona I **(D)**.

Semifinales: Ganador A vs. Ganador B **(E)**; Ganador C vs. Ganador D **(F)**. **Final:** Ganador E vs. Ganador F.

Ronda Descenso, Cuartos de Final: 3° Zona I vs. 4° Zona II (H); 3° Zona IV vs. 4° Zona III (I); 3° Zona III vs. 4° Zona IV (J); 3° Zona II vs. 4° Zona I (K).

Semifinales: Perdedor H vs. Perdedor I (L); Perdedor J vs. Perdedor K (M).

Final: Perdedor L vs. Perdedor M.

Campeonato Argentino de Mayores 2015

Santiago estará en la Zona I

Santiago del Estero seguramente tendrá como máximo objetivo en el próximo año llegar a la Zona Campeonato en el Campeonato Argentino de Mayores. La Zona Ascenso estará compuesta por dos Grupos (1 y 2) y también, será de idéntica estructura al del recientemente finalizado certamen.

Los dos primeros de cada zona disputarán un partido final para determinar al campeón que ascenderá y los dos últimos, un partido que hará que el perdedor descienda a la Zona Estímulo. El representativo de la Unión Santiagueña de Rugby estará en la Zona I junto con Alto Valle, Mar del Plata, San Juan y Lagos.

El certamen dará inicio el sábado 24 de octubre y los santiagueños recibirán al seleccionado marplatense. Tras descansar en la segunda fecha, deberán visitar a Lagos, el sábado 7 de noviembre.

En la cuarta jornada recibirá la visita de San Juan; cerrando la fase clasificatoria como visitante ante Alto Valle, el sábado 21 de noviembre.

Zona Campeonato

Como la edición 2014 que acaba de finalizar, el próximo torneo en su Zona Campeonato, repetirá la modalidad de disputa, con la participación del actual campeón, Tucumán, junto con Córdoba, Rosario, Buenos Aires, Salta y el recientemente ascendido Cuyo.

El inicio está programado para el 31 de octubre.

Argentino Juvenil

Por último, Santiago del Estero luchará en la Zona Ascenso del Campeonato Argentino Juvenil, integrando la Zona IV junto con Alto Valle, San Juan y Nordeste.

Esta competencia se realizará en dos fases: la primera, se iniciará el 4 de abril con la primera fecha de la fase de clasificación y la segunda jornada, tendrá lugar siete días después, el 11 de abril.

La segunda y última fase dará comienzo el 26 de abril con la tercera fecha de la etapa clasificatoria, ya con todos los partidos disputándose en una misma sede. Las semifinales se jugarán el 29 de abril y las finales, el 2 de mayo.

15% AHORRO | **3/6 CUOTAS SIN INTERÉS**
10% AHORRO | **12 CUOTAS SIN INTERÉS**

KoKochitos Juguetería
LA PLATA 87 - **SANTIAGO DEL ESTERO**
SAN MARTÍN 38 - **LA BANDA**

Temple hombres
9 DE JULIO 284
SANTIAGO DEL ESTERO

Los Duques del Calzado
ABSALÓN ROJAS 107
SANTIAGO DEL ESTERO

La Casa de Silvina Juguetería
24 DE SEPTIEMBRE 124
SANTIAGO DEL ESTERO

Óptica MOLINARI La óptica de los santiagueños
LIBERTAD 539 y 9 DE JULIO 224
SANTIAGO DEL ESTERO
ALEM 319 **LA BANDA** RIVADAVIA 159 **FRIAS**
HIPOLITO IRIGOYEN 577 **TERMAS**

fv Calzados
TUCUMAN 262
SANTIAGO DEL ESTERO

RECICLADO
TUCUMÁN 32
SANTIAGO DEL ESTERO

Giro Didactico Juguetes inteligentes
24 DE SEPTIEMBRE 180 / 25 DE MAYO 346
EL PORTAL L.1069

Roxana MODAS
ESPAÑA 128
LA BANDA

Maxi Shopping
SARMIENTO 270
LA BANDA

Celia Modas
RIVADAVIA 24
LA BANDA

Fémina
ESPAÑA 102/ 172
LA BANDA

Codiciada
RIVADAVIA 265
LA BANDA

Bonita's
ESPAÑA 125
LA BANDA

Inquietos
ESPAÑA 137
LA BANDA

LA BANDA Visión
SAN MARTÍN 12
LA BANDA

CONFORT HOGAR HECTOR E. MATTAR
EDUARDO MIGUEL 201
LORETO

LC Lukas Collection´s
EDUARDO MIGUEL 390
JUAN DOMINGO PERÓN 80
LORETO

deja vú
AV. 25 DE MAYO 11
ANATUYA

B&B
AV. 25 DE MAYO 147
ANATUYA

CASA ROAN ANATUYA
AV. 25 DE MAYO 121
ANATUYA

ALBANESE
AV. GOTTAU Y SARMIENTO
ANATUYA

urbano jeans
SARMIENTO 274
ANATUYA

LA ESQUINA MAGICA
BELGRANO Y PUEYRREDÓN
ANATUYA

Había una vez... ROPA PARA CHICOS
SARMIENTO 74 LOC. 4
TERMAS DE RIO HONDO

Travesuras JUGUETERIA
HIPÓLITO IRIGOYEN 487
TERMAS DE RIO HONDO

La Presumida
SARMIENTO 74
TERMAS DE RIO HONDO

GM Informática
PASAJE BORGES 78
TERMAS DE RIO HONDO

"OASIS" FIESTA
SARMIENTO 557
TERMAS DE RIO HONDO

Dime Que Si
RIVADAVIA 78
TERMAS DE RIO HONDO

MODASHOP Accesorios de moda
SAN LUIS 85
FRIAS

La Princesa
ALVEAR 277
FRIAS

TIEMPO LIBRE Tu Mejor Manera De Andar
MORENO 120
FRIAS

BLUE
SAN LUIS 90
FRIAS

Alma Mia
SAN JUAN 40
FRIAS

mariana
SAN JUAN 295
FRIAS

ZAMBRI
MORENO ESQ. DORREGO
FRIAS

10% AHORRO | **HASTA 12 CUOTAS SIN INTERÉS**

ESTILO Sport Wear
AVELLANEDA 177

MILENIUM SANTIAGO
ABSALÓN ROJAS 16

VAQUERIA HORIZONTE
ABSALÓN ROJAS 38 **SANTIAGO** - ESPAÑA 193 **LA BANDA**

RAIDERS TRANSWORLD
TUCUMÁN 42 **SANTIAGO**

47 Street
AVELLANEDA 243

HANDICAP cero
TUCUMÁN 71

ARIZONA
TUCUMAN 73 **SANTIAGO**
SARMIENTO y ALEM **LA BANDA**

TASXCO JEANS
ABSALÓN ROJAS 23

Metro
AVELLANEDA 241

10% AHORRO | **6 CUOTAS SIN INTERÉS**

MARYBE Perfumerías *
PELLEGRINI 141 / ABSALÓN ROJAS 55/51 **SANTIAGO**
ESPAÑA 99 **LA BANDA**
(*) PROMOCIÓN VIGENTE DEL 15 AL 24 DE DICIEMBRE DE 2014.

12 CUOTAS SIN INTERÉS

famularo
ABSALÓN ROJAS 86

CONSULTE BASES Y CONDICIONES EN LOS LOCALES DE TARJETA ÚNICA.

SOLICITALA Y EN EL ACTO TE LA ENTREGAMOS
0810-555- UNICA | www.tarjeta-unica.com.ar

ENCONTRÁ MÁS BENEFICIOS EN
/tarjetaunica

TARJETA Única Y NUESTRA